

# ALTITUDE TOUR GARD FÉMININ 2025







**COURSE ÉLITE  
NATIONALE  
N1 - N2**

Organisé par :

**ALTITUDE  
TOUR  
FÉMININ**

**DEUXIÈME ÉDITION**

<p><b>Samedi 8 Mars 2025</b>  <b>Rocheft du Gard / Rocheft du Gard</b>  <b>61.9 Km</b>  <b>Départ 13h15</b></p>	<p><b>Dimanche 9 Mars 2025</b>  <b>Brouzet Lès Alès / Mont Bouquet</b>  <b>106.4 Km</b>  <b>Départ 12h45</b></p>
---	--

© AUGUSTE Bernard - 2025

## 1ère étape - Rocheft-du-Gard



## Altitude Tour Gard Féminin



### Photo Finish

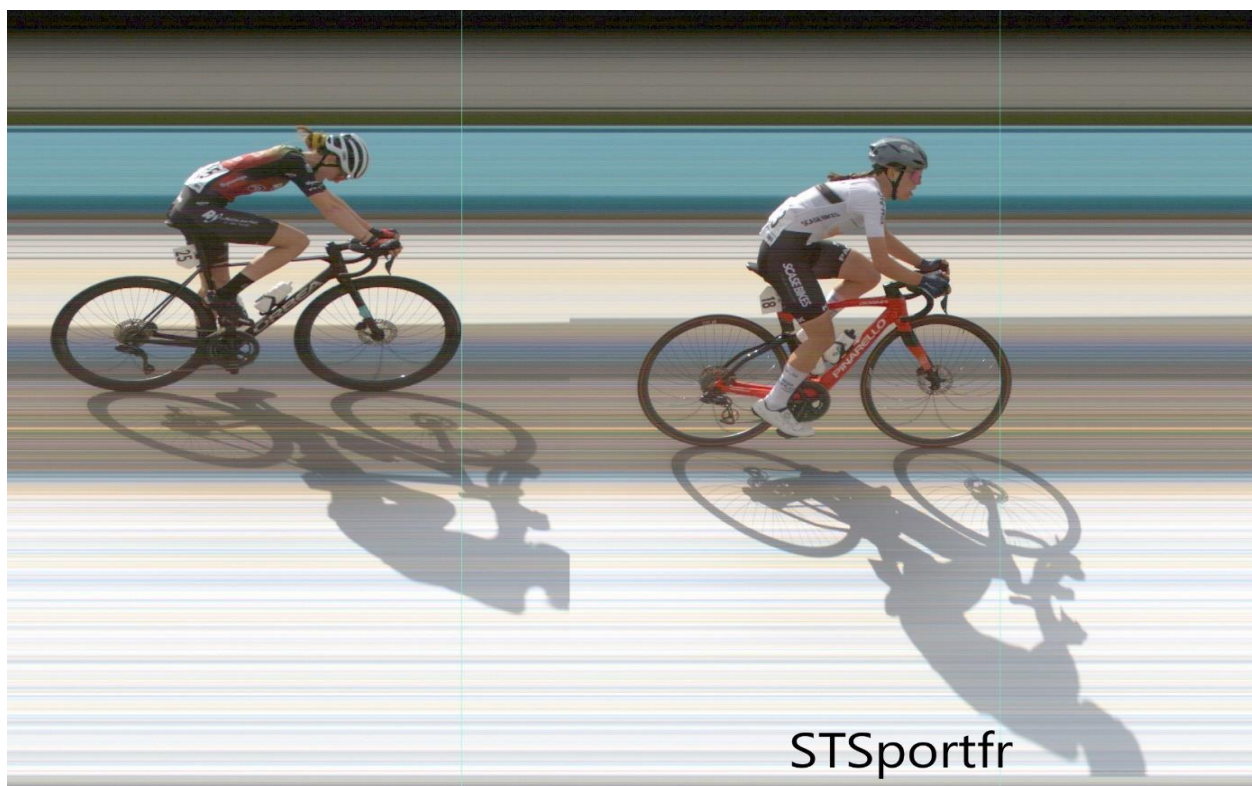

## Vainqueur d'étape



18 - Léa STERN

VZW KDM-PACK WOMEN CYCLING-TEAM

## Classement Général aux Temps

### Maillot Bleu



18 - Léa STERN

VZW KDM-PACK WOMEN CYCLING-TEAM

## Classement par Points

### Maillot Vert



Leader

18 - Léa STERN

VZW KDM-PACK WOMEN CYCLING-TEAM

Porteur

14 - Karolina KUMIEGA

VZW KDM-PACK WOMEN CYCLING-TEAM

## Classement de la Montagne

### Maillot Rouge



Leader

42 - Solène MULLER

MEGAMO VOSGES TEAM

Porteur

42 - Solène MULLER

MEGAMO VOSGES TEAM

## Classement Général des Jeunes

### Maillot Blanc



Leader

10 - Terézia CIRIAKOVÁ

WCC TEAM

Porteur

10 - Terézia CIRIAKOVÁ

WCC TEAM



## Classement Général par Equipe



VZW KDM-PACK WOMEN CYCLING-TEAM

Résultats & live transpondeurs



info@stsport.fr | www.stsport.fr

<https://www.stsport.fr>

Site Officiel



<https://www.acfir30.com/altitude-tour/>



Moyenne du premier 35,268 km/h pour 56,4 km

Moyenne du premier 1/2 pour les filles						Moyenne du premier 1/2 pour les garçons							
Pl.	Dos	Nom Prénom	Eq.	Temps	Bo	Pe	Pl.	Dos	Nom Prénom	Eq.	Temps	Bo	Pe
1	18	STERN Léa (SUI)	KDM	1h35'57"			50	1	MARNONI Solène (FRA)	CCC	à 01'22"		
2	25	ABGRALL Noemie (FRA)	RVC	à 03"			51	32	* CORABOEUF Lea (FRA)	LWM	à 01'25"		
3	37	ALLARD Charlotte (FRA)	MEG	à 08"			52	21	DEKKER Noor (NED)	BRE	"		
4	14	KUMIEGA Karolina (POL)	KDM	à 14"			53	38	BOURSIER Camille (FRA)	MEG	à 01'30"		
5	30	POPE Sarah (FRA)	RVC	"			54	74	GUISEPPIN Mélanie (FRA)	TGS	à 01'32"		
6	36	MORICHON Anaïs (FRA)	LWM	"			55	7	KOLYZHUK Anna (UKR)	WCC	à 01'35"		
7	3	LATIMIER Clémence (FRA)	CCC	"			56	62	BARON Julie (FRA)	HEX	à 01'44"		
8	10	* CIRIAKOVÁ Terézia (SVK)	WCC	"			57	73	* GASSIN Mélanie (FRA)	TGS	"		
9	35	* MAHIEU Léonie (FRA)	LWM	"			58	67	* ALMANSA Carla (FRA)	OCF	à 01'49"		
10	15	MILETTE Laury (CAN)	KDM	"			59	26	ALICOT Annerose (FRA)	RVC	"		
11	17	* HUOT Mathilde (CAN)	KDM	"			60	12	STETTLER Janice (SUI)	WCC	à 01'53"		
12	44	GIELEN Marie (FRA)	VCMM	"			61	11	HASHIMI Yulduz (AFG)	WCC	à 01'57"		
13	19	TROUWBORST Mariëlle (NED)	BRE	"			62	9	LOUW Lize-Ann (RSA)	WCC	à 02'07"		
14	16	* THOMAS Anabelle (CAN)	KDM	"			63	97	* COUDOUIN Eden (FRA)	ISC	à 02'48"		
15	98	MEDDE Isaure (FRA)	ISC	"			64	52	* LUBERRIAGA Charlotte (FRA)	DREE	à 02'53"		
16	8	LEBEDZ Dziyana (--)	WCC	"			65	43	DEL NEGRO Constance (FRA)	VCMM	à 03'01"		
17	31	* AVELINE Enora (FRA)	LWM	"			66	75	KOUKOUMA Dimitra (CYP)	TGS	à 03'27"		
18	59	SOUYRIS Manon (FRA)	AVS	"			67	60	TRUCHET Mathilde (FRA)	AVS	à 03'45"		
19	69	* LAFOURCADE Océane (FRA)	OCF	"			68	57	* MADASCHI Clara (FRA)	AVS	à 03'48"		
20	56	ESTIVALS Fannie (FRA)	AVS	"			69	89	GERBIER Estelle (FRA)	VPB	à 03'57"		
21	42	MULLER Solène (FRA)	MEG	à 22"			70	66	RAMBOURDIN Lise (FRA)	HEX	"		
22	41	* MOURGUES Soline (FRA)	MEG	"			71	46	* REYNIER Romane (FRA)	VCMM	à 05'28"		
23	63	BUCAMP Noémie (FRA)	HEX	"			72	20	DE VET Yvonne (NED)	BRE	à 07'52"		
24	94	* VERNEZOUL Yléa (FRA)	MIX	"			73	49	AYME Justine (FRA)	DREE	à 08'50"		
25	45	HILL Katy (GBR)	VCMM	à 25"			74	70	* LIBOREAU Manon (FRA)	OCF	à 10'42"		
26	6	MIDELET Alphanie (FRA)	CCC	"			75	71	ORSONI Julie (FRA)	OCF	"		
27	34	GUIRADO Axelle (FRA)	LWM	"			76	86	* BOUTONNE Salome (FRA)	VPB	à 10'50"		
28	91	* ROUANET Anaïs (FRA)	MIX	"			77	84	SANCHEZ Melissa (FRA)	TOS	à 10'52"		
29	72	SCHOENENBERGER Chloé (FRA)	OCF	à 28"			78	85	* ANTHOINE Maya (FRA)	VPB	"		
30	93	* MASSET Maylia (FRA)	MIX	"			79	64	GILQUIN Anouk (FRA)	HEX	"		
31	28	BRETTE Léa (FRA)	RVC	"			80	22	VAN DORTMONT Bregje (NED)	BRE	à 12'00"		
32	13	* MAULAND Tuva Aarø (NOR)	KDM	"			81	81	LEVARLET Clara (FRA)	TOS	à 12'07"		
33	29	FOURMIGUÉ Chloé (FRA)	RVC	à 32"			82	24	BIK Miranda (NED)	BRE	à 13'19"		
34	78	* VACHET Sidonie (FRA)	TGS	à 35"			83	68	COLLN Eline (FRA)	OCF	à 13'42"		
35	27	* AUDE Manola (FRA)	RVC	à 36"			84	4	GRANDGIRARD Pauline (FRA)	CCC	à 14'10"		
36	23	BLOEMHEUVEL Jasmijn (NED)	BRE	à 41"			85	65	* PELARDY Lola (FRA)	HEX	à 16'50"		
37	61	BADOR Flavie (FRA)	HEX	à 47"			86	92	TRATTLER Anne Lise (AUT)	MIX	"		
38	33	DAUMAS Noemie (FRA)	LWM	à 53"			87	82	* ROUSTANT Lisa (FRA)	TOS	à 16'53"		
39	5	* JONCHERAY Eline (FRA)	CCC	à 01'04"			88	87	* COÏC Louise (FRA)	VPB	"		
40	77	* PONCET Laura (FRA)	TGS	à 01'07"			OTL	100	* VENGEON Arianna (FRA)	ISC	à 25'32"		
41	55	* COELHO DA SILVA Maite Vitória (BRA)	AVS	à 01'10"			OTL	83	* MOTTE Lou Anne (FRA)	TOS	à 25'36"		
42	50	BAKEN Annet (NED)	DREE	"			OTL	80	* FAMIN HATON Louane (FRA)	TOS	à 25'42"		
43	2	* CARTIER Marion (FRA)	CCC	"			OTL	58	* OMPRARET Justine (FRA)	AVS	à 26'01"		
44	53	* VEROTS Lisa (FRA)	DREE	"			OTL	88	* FAIVRE Chloe (FRA)	VPB	à 32'16"		
45	40	LANGLOIS Julie (FRA)	MEG	à 01'14"			OTL	99	PICAMAL Perrine (FRA)	ISC	à 33'26"		
46	39	DE MUYNCK Sophie (FRA)	MEG	"			OTL	51	* TEIRLYNCK Léonie (FRA)	DREE	à 36'33"		
47	79	BOURBOUSSON Celine (FRA)	TOS	à 01'17"			DNF	90	* NEVEUX Maeva (FRA)	VPB			
48	76	LECHAT Aurore (FRA)	TGS	à 01'19"			DNS	47	TRITSCH Balladyne (FRA)	VCMM			
49	95	RATIGNIER INGELAERE Amélie (FRA)	MIX	à 01'21"									



## Classement Général aux Temps



Samedi 08 Mars

Moyenne du premier 35,268 km/h pour 56,4 km

Pl.	Dos	Nom Prénom	Eq.	Temps	Tpl	Pl.	Dos	Nom Prénom	Eq.	Temps	Tpl
1	18	STERN Léa (SUI)	KDM	1h35'57"	1	45	40	LANGLOIS Julie (FRA)	MEG	à 01'14"	45
2	25	ABGRALL Noemie (FRA)	RVC	à 03"	2	46	39	DE MUYNCK Sophie (FRA)	MEG	"	46
3	37	ALLARD Charlotte (FRA)	MEG	à 08"	3	47	79	BOURBOUSSON Celine (FRA)	TOS	à 01'17"	47
4	14	KUMIEGA Karolina (POL)	KDM	à 14"	4	48	76	LECHAT Aurore (FRA)	TGS	à 01'19"	48
5	30	POPE Sarah (FRA)	RVC	"	5	49	95	RATIGNIER INGELAERE Amélie (FRA)	MIX	à 01'21"	49
6	36	MORICHON Anaïs (FRA)	LWM	"	6	50	1	MARNONI Solène (FRA)	CCC	à 01'22"	50
7	3	LATIMIER Clémence (FRA)	CCC	"	7	51	32	* CORABOEUF Lea (FRA)	LWM	à 01'25"	51
8	10	* CIRIAKOVÁ Terézia (SVK)	WCC	"	8	52	21	DEKKER Noor (NED)	BRE	"	52
9	35	* MAHIEU Léonie (FRA)	LWM	"	9	53	38	BOURSIER Camille (FRA)	MEG	à 01'30"	53
10	15	MILETTE Laury (CAN)	KDM	"	10	54	74	GUISEPPIN Mélanie (FRA)	TGS	à 01'32"	54
11	17	* HUOT Mathilde (CAN)	KDM	"	11	55	7	KOLYZHUK Anna (UKR)	WCC	à 01'35"	55
12	44	GIELEN Marie (FRA)	VCMM	"	12	56	62	BARON Julie (FRA)	HEX	à 01'44"	56
13	19	TROUWBORST Mariëlle (NED)	BRE	"	13	57	73	* GASSIN Mélanie (FRA)	TGS	"	57
14	16	* THOMAS Anabelle (CAN)	KDM	"	14	58	67	* ALMANSA Carla (FRA)	OCF	à 01'49"	58
15	98	MEDDE Isaure (FRA)	ISC	"	15	59	26	ALICOT Annerose (FRA)	RVC	"	59
16	8	LEBEDZ Dziyana (-)	WCC	"	16	60	12	STETTLER Janice (SUI)	WCC	à 01'53"	60
17	31	* AVELINE Enora (FRA)	LWM	"	17	61	11	HASHIMI Yulduz (AFG)	WCC	à 01'57"	61
18	59	SOUYRIS Manon (FRA)	AVS	"	18	62	9	LOUW Lize-Ann (RSA)	WCC	à 02'07"	62
19	69	* LAFOURCADE Océane (FRA)	OCF	"	19	63	97	* COUDOUIN Eden (FRA)	ISC	à 02'48"	63
20	56	ESTIVALS Fannie (FRA)	AVS	"	20	64	52	* LUBERRIAGA Charlotte (FRA)	DREE	à 02'53"	64
21	42	MULLER Solène (FRA)	MEG	à 22"	21	65	43	DEL NEGRO Constance (FRA)	VCMM	à 03'01"	65
22	41	* MOURGUES Soline (FRA)	MEG	"	22	66	75	KOUKOUMA Dimitra (CYP)	TGS	à 03'27"	66
23	63	BUCAMP Noémie (FRA)	HEX	"	23	67	60	TRUCHET Mathilde (FRA)	AVS	à 03'45"	67
24	94	* VERNEZOUL Yléa (FRA)	MIX	"	24	68	57	* MADASCHI Clara (FRA)	AVS	à 03'48"	68
25	45	HILL Katy (GBR)	VCMM	à 25"	25	69	89	GERBIER Estelle (FRA)	VPB	à 03'57"	69
26	6	MIDELET Alphanie (FRA)	CCC	"	26	70	66	RAMBOURDIN Lise (FRA)	HEX	"	70
27	34	GUIRADO Axelle (FRA)	LWM	"	27	71	46	* REYNIER Romane (FRA)	VCMM	à 05'28"	71
28	91	* ROUANET Anaïs (FRA)	MIX	"	28	72	20	DE VET Yvonne (NED)	BRE	à 07'52"	72
29	72	SCHOENENBERGER Chloé (FRA)	OCF	à 28"	29	73	49	AYME Justine (FRA)	DREE	à 08'50"	73
30	93	* MASSET Maylia (FRA)	MIX	"	30	74	70	* LIBOREAU Manon (FRA)	OCF	à 10'42"	74
31	28	BRETTE Léa (FRA)	RVC	"	31	75	71	ORSONI Julie (FRA)	OCF	"	75
32	13	* MAULAND Tuva Aarø (NOR)	KDM	"	32	76	86	* BOUTONNE Salome (FRA)	VPB	à 10'50"	76
33	29	FOURMIGUÉ Chloé (FRA)	RVC	à 32"	33	77	84	SANCHEZ Melissa (FRA)	TOS	à 10'52"	77
34	78	* VACHET Sidonie (FRA)	TGS	à 35"	34	78	85	* ANTHOINE Maya (FRA)	VPB	"	78
35	27	* AUDE Manola (FRA)	RVC	à 36"	35	79	64	GILQUIN Anouk (FRA)	HEX	"	79
36	23	BLOEMHEUVEL Jasmijn (NED)	BRE	à 41"	36	80	22	VAN DORTMONT Bregje (NED)	BRE	à 12'00"	80
37	61	BADOR Flavie (FRA)	HEX	à 47"	37	81	81	LEVARLET Clara (FRA)	TOS	à 12'07"	81
38	33	DAUMAS Noemie (FRA)	LWM	à 53"	38	82	24	BIK Miranda (NED)	BRE	à 13'19"	82
39	5	* JONCHERAY Eline (FRA)	CCC	à 01'04"	39	83	68	COLLN Eline (FRA)	OCF	à 13'42"	83
40	77	* PONCET Laura (FRA)	TGS	à 01'07"	40	84	4	GRANDGIRARD Pauline (FRA)	CCC	à 14'10"	84
41	55	* COELHO DA SILVA Maite Vitória (BRA)	AVS	à 01'10"	41	85	65	* PELARDY Lola (FRA)	HEX	à 16'50"	85
42	50	BAKEN Annet (NED)	DREE	"	42	86	92	TRATTLER Anne Lise (AUT)	MIX	"	86
43	2	* CARTIER Marion (FRA)	CCC	"	43	87	82	* ROUSTANT Lisa (FRA)	TOS	à 16'53"	87
44	53	* VEROTS Lisa (FRA)	DREE	"	44	88	87	* COÏC Louise (FRA)	VPB	"	88



# Classement Général des Jeunes



Samedi 08 Mars

Moyenne du premier 35,182 km/h pour 56,4 km

Pl.	Dos	Nom Prénom	Eq.	Temps	Pl.	Dos	Nom Prénom	Eq.	Temps
1	10	CIRIAKOVÁ Terézia	WCC	1h36'11"	17	2	CARTIER Marion	CCC	à 56"
2	35	MAHIEU Léonie	LWM	à 00"	18	53	VEROTS Lisa	DREE	"
3	17	HUOT Mathilde	KDM	"	19	32	CORABOEUF Lea	LWM	à 01'11"
4	16	THOMAS Anabelle	KDM	"	20	73	GASSIN Mélanie	TGS	à 01'30"
5	31	AVELINE Enora	LWM	"	21	67	ALMANSA Carla	OCF	à 01'35"
6	69	LAFOURCADE Océane	OCF	"	22	97	COUDOUIN Eden	ISC	à 02'34"
7	41	MOURGUES Soline	MEG	à 08"	23	52	LUBERRIAGA Charlotte	DREE	à 02'39"
8	94	VERNEZOUL Yléa	MIX	"	24	57	MADASCHI Clara	AVS	à 03'34"
9	91	ROUANET Anaïs	MIX	à 11"	25	46	REYNIER Romane	VCMM	à 05'14"
10	93	MASSET Maylia	MIX	à 14"	26	70	LIBOREAU Manon	OCF	à 10'28"
11	13	MAULAND Tuva Aarø	KDM	"	27	86	BOUTONNE Salome	VPB	à 10'36"
12	78	VACHET Sidonie	TGS	à 21"	28	85	ANTHOINE Maya	VPB	à 10'38"
13	27	AUDE Manola	RVC	à 22"	29	65	PELARDY Lola	HEX	à 16'36"
14	5	JONCHERAY Eline	CCC	à 50"	30	82	ROUSTANT Lisa	TOS	à 16'39"
15	77	PONCET Laura	TGS	à 53"	31	87	COÏC Louise	VPB	"
16	55	COELHO DA SILVA Maite Vitória	AVS	à 56"					

## Saint-Hypolite

Pl.	Dos	Nom Prénom	Eq.	Bo
1	14	KUMIEGA Karolina	KDM	3"
2	2	CARTIER Marion	CCC	2"
3	23	BLOEMHEUVEL Jasmijn	BRE	1"

Pl.	Dos	Nom Prénom	Eq.	Bo
1				3"
2				2"
3				1"



## Classement par Points



Saint-Hypolite					Pl.	Dos	Nom Prénom	Eq.	Pts
Pl.	Dos	Nom Prénom	Eq.	Pts					
1	14	KUMIEGA K.	KDM	6					
2	2	CARTIER M.	CCC	3					
3	23	BLOEMHEUVEL J.	BRE	1					

Classement Etape									
Pl.	Dos	Nom Prénom	Eq.	Pts	Pl.	Dos	Nom Prénom	Eq.	Pts
1	18	STERN L.	KDM	15	6	36	MORICHON A.	LWM	5
2	25	ABGRALL N.	RVC	12	7	3	LATIMIER C.	CCC	4
3	37	ALLARD C.	MEG	10	8	10	CIRIAKOVÁ T.	WCC	3
4	14	KUMIEGA K.	KDM	8	9	35	MAHIEU L.	LWM	2
5	30	POPE S.	RVC	6	10	15	MILETTE L.	KDM	1

Classement Général									
Pl.	Dos	Nom Prénom	Eq.	Pts	Pl.	Dos	Nom Prénom	Eq.	Pts
1	18	STERN L.	KDM	15	7	3	LATIMIER C.	CCC	4
2	14	KUMIEGA K.	KDM	14	8	10	CIRIAKOVÁ T.	WCC	3
3	25	ABGRALL N.	RVC	12	9	2	CARTIER M.	CCC	3
4	37	ALLARD C.	MEG	10	10	35	MAHIEU L.	LWM	2
5	30	POPE S.	RVC	6	11	15	MILETTE L.	KDM	1
6	36	MORICHON A.	LWM	5	12	23	BLOEMHEUVEL J.	BRE	1



## Classement de la Montagne

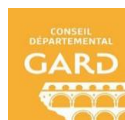

GPM 1					GPM 2					Pl.	Dos	Nom Prénom	Eq.	Pts
Pl.	Dos	Nom Prénom	Eq.	Pts	Pl.	Dos	Nom Prénom	Eq.	Pts					
1	13	MAULAND T.	KDM	3	1	42	MULLER S.	MEG	3					
2	72	SCHOENENBERGER C.	OCF	1	2	30	POPE S.	RVC	1					

Classement Général									
Pl.	Dos	Nom Prénom	Eq.	Pts	Pl.	Dos	Nom Prénom	Eq.	Pts
1	42	MULLER S.	MEG	3	3	30	POPE S.	RVC	1
2	13	MAULAND T.	KDM	3	4	72	SCHOENENBERGER C.	OCF	1



## Classement Par Equipe

### Classement de l'Etape par Equipe

Pl.	Equipe	Nat	Temps	TPl.	Coueurs	Pl.	Equipe	Nat	Temps	TPl.	Coueurs
1	VZW KDM-PACK WOMEN CYCLING-TEAM	KDM	4h48'19"	15	18   14   15	9	WV BREDA	BRE	4h50'11"	101	19   23   21
2	LANESTER WOMEN MORBIHAN	LWM	4h48'33"	32	36   35   31	10	OCCITANE CYCLISME FORMATION	OCF	4h50'22"	106	69   72   67
3	LADYNAMIPS RVC	RVC	4h48'36"	38	25   30   28	11	HEXAGONE	HEX	4h50'44"	116	63   61   62
4	MEGAMO VOSGES TEAM	MEG	4h48'43"	46	37   42   41	12	TEAM GRAND SUD CYCLISME FÉMININ	TGS	4h50'52"	122	78   77   76
5	MIXTE	MIX	4h49'06"	82	94   91   93	13	VC MORTEAU MONTBENOIT	VCMM	4h51'31"	102	44   45   43
6	EURINVEST BY ALBI VELO SPORT	AVS	4h49'29"	79	59   56   55	14	DES ROUES EN ELLES	DREE	4h53'04"	150	50   53   52
7	CHAMBERY C. COMPETITION	CCC	4h49'34"	72	3   6   5	15	TEAM OZARM STAMINA - L'ISLE SUR LA SOR	TOS	5h12'07"	205	79   84   81
8	WCC TEAM	WCC	4h49'54"	79	10   8   7	16	VENDEE PIVETEAU BOIS	VPB	5h13'30"	223	89   86   85

### Classement Général par Equipe

Pl.	Equipe	Nat	Temps	Temps	Pl.	Equipe	Nat	Temps	Temps
1	VZW KDM-PACK WOMEN CYCLING-TEAM	KDM	4h48'19"		9	WV BREDA	BRE	4h50'11"	à 01'52"
2	LANESTER WOMEN MORBIHAN	LWM	4h48'33"	à 14"	10	OCCITANE CYCLISME FORMATION	OCF	4h50'22"	à 02'03"
3	LADYNAMIPS RVC	RVC	4h48'36"	à 17"	11	HEXAGONE	HEX	4h50'44"	à 02'25"
4	MEGAMO VOSGES TEAM	MEG	4h48'43"	à 24"	12	TEAM GRAND SUD CYCLISME FÉMININ	TGS	4h50'52"	à 02'33"
5	MIXTE	MIX	4h49'06"	à 47"	13	VC MORTEAU MONTBENOIT	VCMM	4h51'31"	à 03'12"
6	EURINVEST BY ALBI VELO SPORT	AVS	4h49'29"	à 01'10"	14	DES ROUES EN ELLES	DREE	4h53'04"	à 04'45"
7	CHAMBERY C. COMPETITION	CCC	4h49'34"	à 01'15"	15	TEAM OZARM STAMINA - L'ISLE SUR LA SOR	TOS	5h12'07"	à 23'48"
8	WCC TEAM	WCC	4h49'54"	à 01'35"	16	VENDEE PIVETEAU BOIS	VPB	5h13'30"	à 25'11"

### Ordre des Voitures

Pl.	Equipe	Pl.	Equipe
1	VZW KDM-PACK WOMEN CYCLING-TEAM	10	EURINVEST BY ALBI VELO SPORT
2	LADYNAMIPS RVC	11	OCCITANE CYCLISME FORMATION
3	MEGAMO VOSGES TEAM	12	HEXAGONE
4	LANESTER WOMEN MORBIHAN	13	MIXTE
5	CHAMBERY C. COMPETITION	14	TEAM GRAND SUD CYCLISME FÉMININ
6	WCC TEAM	15	DES ROUES EN ELLES
7	VC MORTEAU MONTBENOIT	16	TEAM OZARM STAMINA - L'ISLE SUR LA SORGUE
8	WV BREDA	17	VENDEE PIVETEAU BOIS
9	ISTRES SPORT CYCLISME		

## Communiqué du Jury des Commissaires n°1

Rien à signaler / Nothing to report

Le Jury des commissaires

**Grille pour la 2ème étape - Brouzet-les-Alès - Mont-Bousquet**

CHAMBERY C. COMPETITION	1 MARNONI Solène (FRA) 50ème à 01'22" G:nc S:nc J:nc	2 * CARTIER Marion (FRA) 43ème à 01'10" G:nc S:3pts J:17ème à 56"	3 LATIMIER Clémence (FRA) 7ème à 14" G:nc S:4pts J:nc	4 GRANDGIRARD Pauline (FRA) 84ème à 14'10"	5 * JONCHERAY Eline (FRA) 39ème à 01'04" G:nc S:nc J:14ème à 50"	6 MIDELET Alphanie (FRA) 26ème à 25" G:nc S:nc J:nc
WCC TEAM	7 KOLYZHUK Anna (UKR) 55ème à 01'35" G:nc S:nc J:nc	8 LEBEDZ Dziyana (--) 16ème à 14" G:nc S:nc J:nc	9 LOUW Lize-Ann (RSA) 62ème à 02'07" G:nc S:nc J:nc	10 * CIRIAKOVÁ Terézia (SVK) 8ème à 14" G:nc S:3pts J:1er 1h36'11"	11 HASHIMI Yulduz (AFG) 61ème à 01'57" G:nc S:nc J:nc	12 STETTLER Janice (SUI) 60ème à 01'53" G:nc S:nc J:nc
VZW KDM-PACK WOMEN CYCLING-TEAM	13 * MAULAND Tuva Aarø (NOR) 32ème à 28"	14 KUMIEGA Karolina (POL) 4ème à 14" G:nc S:14pts J:nc	15 MILETTE Laury (CAN) 10ème à 14" G:nc S:1pts J:nc	16 * THOMAS Anabelle (CAN) 14ème à 14" G:nc S:nc J:4ème à 00"	17 * HUOT Mathilde (CAN) 11ème à 14" G:nc S:nc J:3ème à 00"	18 STERN Léa (SUI) 1er G:nc S:15pts J:nc
WV BREDA	19 TROUWBORST Mariëlle (NED) 13ème à 14"	20 DE VET Yvonne (NED) 72ème à 07'52" G:nc S:nc J:nc	21 DEKKER Noor (NED) 52ème à 01'25" G:nc S:nc J:nc	22 VAN DORTMONT Bregje (NED) 80ème à 12'00"	23 BLOEMHEUVEL Jasmijn (NED) 36ème à 41"	24 BIK Miranda (NED) 82ème à 13'19" G:nc S:nc J:nc
LADYNAMIPS RVC	25 ABGRALL Noemie (FRA) 2ème à 03" G:nc S:12pts J:nc	26 ALICOT Annerose (FRA) 59ème à 01'49" G:nc S:nc J:nc	27 * AUDE Manola (FRA) 35ème à 36" G:nc S:nc J:13ème à 22"	28 BRETTE Léa (FRA) 31ème à 28" G:nc S:nc J:nc	29 FOURMIGUÉ Chloé (FRA) 33ème à 32" G:nc S:nc J:nc	30 POPE Sarah (FRA) 5ème à 14" G:1pts S:6pts J:nc
LANESTER WOMEN MORBIHAN	31 * AVELINE Enora (FRA) 17ème à 14" G:nc S:nc J:5ème à 00"	32 * CORABOEUF Lea (FRA) 51ème à 01'25" G:nc S:nc J:19ème à 01'11"	33 DAUMAS Noemie (FRA) 38ème à 53" G:nc S:nc J:nc	34 GUIRADO Axelle (FRA) 27ème à 25" G:nc S:nc J:nc	35 * MAHIEU Léonie (FRA) 9ème à 14" G:nc S:2pts J:2ème à 00"	36 MORICHON Anaïs (FRA) 6ème à 14" G:nc S:5pts J:nc
MEGAMO VOSGES TEAM	37 ALLARD Charlotte (FRA) 3ème à 08" G:nc S:10pts J:nc	38 BOURSIER Camille (FRA) 53ème à 01'30" G:nc S:nc J:nc	39 DE MUYNCK Sophie (FRA) 46ème à 01'14" G:nc S:nc J:nc	40 LANGLOIS Julie (FRA) 45ème à 01'14" G:nc S:nc J:nc	41 * MOURGUES Soline (FRA) 22ème à 22" G:nc S:nc J:7ème à 08"	42 MULLER Solène (FRA) 21ème à 22" G:3pts S:nc J:nc
VC MORTEAU MONTBENOIT	43 DEL NEGRO Constance (FRA) 65ème à 03'01"	44 GIELEN Marie (FRA) 12ème à 14" G:nc S:nc J:nc	45 HILL Katy (GBR) 25ème à 25" G:nc S:nc J:nc	46 * REYNIER Romane (FRA) 71ème à 05'28" G:nc S:nc J:25ème à 05'14"	47 TRITSCH Balladyne (FRA) DNS1	
DES ROUES EN ELLES	49 AYME Justine (FRA) 73ème à 08'50" G:nc S:nc J:nc	50 BAKEN Annet (NED) 42ème à 01'10" G:nc S:nc J:nc	51 * TEIRLYNCK Léonie (FRA) OTL1	52 * LUBERRIAGA Charlotte (FRA) 64ème à 02'53"	53 * VEROTS Lisa (FRA) 44ème à 01'10" G:nc S:nc J:18ème à 56"	
EURINVEST BY ALBI VELO SPORT	55 * COELHO DA SILVA Maite Vitória (BRA) 41ème à 01'10"	56 ESTIVALS Fannie (FRA) 20ème à 14" G:nc S:nc J:nc	57 * MADASCHI Clara (FRA) 68ème à 03'48" G:nc S:nc J:24ème à 03'34"	58 * OMPRARET Justine (FRA) OTL1	59 SOUYRIS Manon (FRA) 18ème à 14" G:nc S:nc J:nc	60 TRUCHET Mathilde (FRA) 67ème à 03'45" G:nc S:nc J:nc
HEXAGONE	61 BADOR Flavie (FRA) 37ème à 47" G:nc S:nc J:nc	62 BARON Julie (FRA) 56ème à 01'44" G:nc S:nc J:nc	63 BUCAMP Noémie (FRA) 23ème à 22" G:nc S:nc J:nc	64 GILQUIN Anouk (FRA) 79ème à 10'52" G:nc S:nc J:nc	65 * PELARDY Lola (FRA) 85ème à 16'50" G:nc S:nc J:29ème à 16'36"	66 RAMBOURDIN Lise (FRA) 70ème à 03'57" G:nc S:nc J:nc
OCCITANE CYCLISME FORMATION	67 * ALMANSA Carla (FRA) 58ème à 01'49" G:nc S:nc J:21ème à 01'35"	68 COLLN Eline (FRA) 83ème à 13'42" G:nc S:nc J:nc	69 * LAFOURCADE Océane (FRA) 19ème à 14"	70 * LIBOREAU Manon (FRA) 74ème à 10'42" G:nc S:nc J:26ème à 10'28"	71 ORSONI Julie (FRA) 75ème à 10'42" G:nc S:nc J:nc	72 SCHOENENBERGER Chloé (FRA) 29ème à 28"
TEAM GRAND SUD CYCLISME FÉMININ	73 * GASSIN Mélanie (FRA) 57ème à 01'44" G:nc S:nc J:20ème à 01'30"	74 GUISEPPIN Mélanie (FRA) 54ème à 01'32" G:nc S:nc J:nc	75 KOUKOUMA Dimitra (CYP) 66ème à 03'27" G:nc S:nc J:nc	76 LECHAT Aurore (FRA) 48ème à 01'19" G:nc S:nc J:nc	77 * PONCET Laura (FRA) 40ème à 01'07" G:nc S:nc J:15ème à 53"	78 * VACHET Sidonie (FRA) 34ème à 35" G:nc S:nc J:12ème à 21"
TEAM OZARM STAMINA - L'ISLE SUR LA SORGUE	79 BOURBOUSSON Celine (FRA) 47ème à 01'17"	80 * FAMIN HATON Louane (FRA) OTL1	81 LEVARLET Clara (FRA) 81ème à 12'07" G:nc S:nc J:nc	82 * ROUSTANT Lisa (FRA) 87ème à 16'53" G:nc S:nc J:30ème à 16'39"	83 * MOTTE Lou Anne (FRA) OTL1	84 SANCHEZ Melissa (FRA) 77ème à 10'52" G:nc S:nc J:nc
VENDEE PIVETEAU BOIS	85 * ANTHOINE Maya (FRA) 78ème à 10'52" G:nc S:nc J:28ème à 10'38"	86 * BOUTONNE Salome (FRA) 76ème à 10'50" G:nc S:nc J:27ème à 10'36"	87 * COÏC Louise (FRA) 88ème à 16'53" G:nc S:nc J:31ème à 16'39"	88 * FAIVRE Chloe (FRA) OTL1	89 GERBIER Estelle (FRA) 69ème à 03'57" G:nc S:nc J:nc	90 * NEVEUX Maeva (FRA) DNF1
MIXTE	91 * ROUANET Anaïs (FRA) 28ème à 25" G:nc S:nc J:9ème à 11"	92 TRATTLER Anne Lise (AUT) 86ème à 16'50" G:nc S:nc J:nc	93 * MASSET Maylia (FRA) 30ème à 28" G:nc S:nc J:10ème à 14"	94 * VERNEZOUL Yléa (FRA) 24ème à 22" G:nc S:nc J:8ème à 08"	95 RATIGNIER INGELAERE Amélie (FRA) 49ème à 01'21"	
ISTRES SPORT CYCLISME	97 * COUDOUIN Eden (FRA) 63ème à 02'48" G:nc S:nc J:22ème à 02'34"	98 MEDDE Isaure (FRA) 15ème à 14" G:nc S:nc J:nc	99 PICAMAL Perrine (FRA) OTL1	100 * VENGEON Arianna (FRA) OTL1		