



Résultats

1ère étape Laudun-l'Ardoise - Laudun-l'Ardoise

TOUR CYCLISTE FÉMININ INTERNATIONAL DE L'ARDÈCHE

9 au 14 Septembre 2025



1ÈRE ÉTAPE

MARDI 9 SEPT.

Laudun-l'Ardoise
> Laudun-l'Ardoise

2ÈME ÉTAPE

MER. 10 SEPT.

St-Rambert-d'Albon >
Saint-Donat-sur-l'Herbasse

3ÈME ÉTAPE

JEUDI 11 SEPT.

Avignon >
Pernes-les-Fontaines



4ÈME ÉTAPE

VEN. 12 SEPT.

Contre la montre
Vals-les-Bains

5ÈME ÉTAPE

SAM. 13 SEPT.

Mende > Mont-Lozère

6ÈME ÉTAPE

DIM. 14 SEPT.

Beauchastel > Privas



Stands, démonstrations, expositions dans les «Villages du Tour» sur les départs et arrivées par les associations locales engagées dans les LUTTES CONTRE les Cancers, contre les violences faites aux Femmes, la pollution des rivières, les Gaspillages en tous genres, pour l'égalité Hommes/Femmes, la protection des rivières et océans, le tri sélectif, le handicap invisible et la prise de conscience de l'urgence climatique.



23ème tour cycliste international de l'Ardèche



Photo Finish

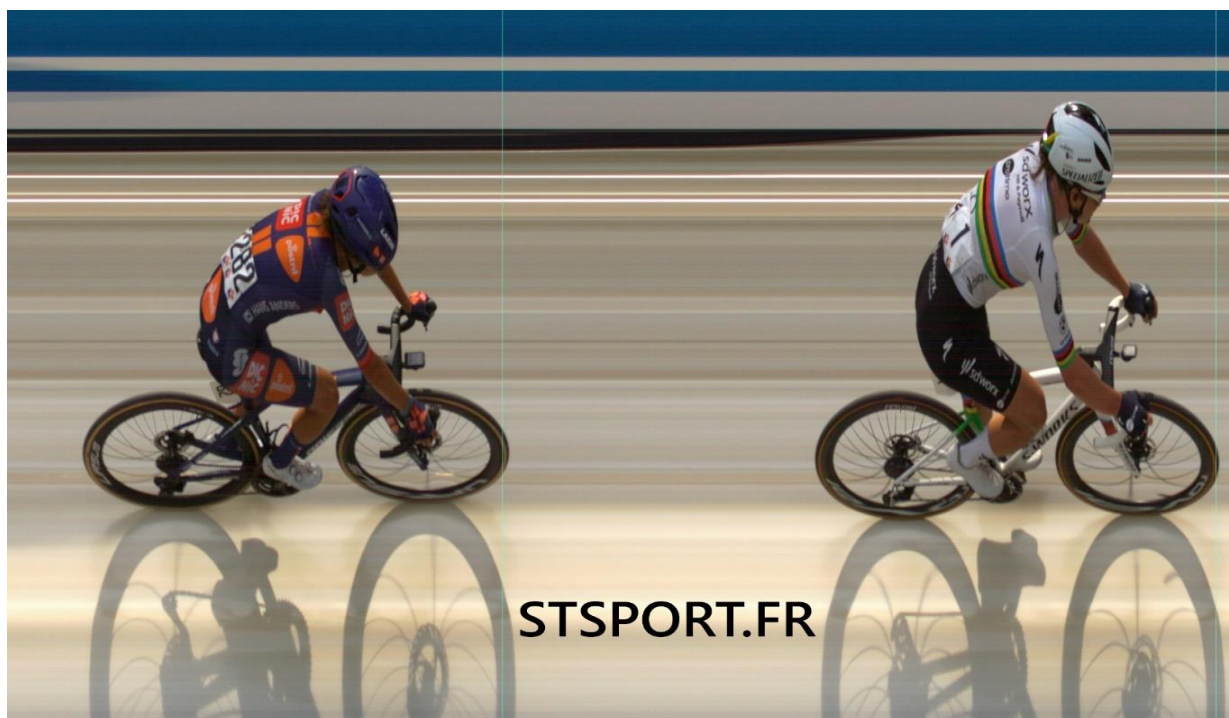

23ème tour cycliste international de l'Ardèche

Tableau d'honneur après
1ère étape Laudun-l'Ardoise - Laudun-l'Ardoise

Vainqueur d'étape



1 - Lotte KOPECKY
TEAM SD WORX - PROTIME

Classement Général aux Temps

Maillot Rose



L'OCCITANE
EN PROVENCE



1 - Lotte KOPECKY
TEAM SD WORX - PROTIME

Classements des Sprints

Maillot Vert



AESIO
MUTUELLE

Leader
1 - Lotte KOPECKY
TEAM SD WORX - PROTIME

Porteur
2 - Mischa BREDEWOLD
TEAM SD WORX - PROTIME

Classement de la Montagne

Maillot à pois



CCI ARDÈCHE

Leader
106 - Océane MAHE
ARKEA - B&B HOTELS WOMEN

Porteur
106 - Océane MAHE
ARKEA - B&B HOTELS WOMEN

Classement Général des Jeunes

Maillot Blanc



Crédit Mutuel

Leader
82 - Eleonora CIABOCCO
TEAM PICNIC POSTNL

Porteur
82 - Eleonora CIABOCCO
TEAM PICNIC POSTNL

Classements des Rushs

Maillot Violet



CAR

Leader
141 - Anna VAN WERSCH
LOTTO LADIES

Porteur
141 - Anna VAN WERSCH
LOTTO LADIES

Combatif



LE DAUPHINE
libéré

Leader
141 - Anna VAN WERSCH
LOTTO LADIES

Classement Général par Equipe



UAE TEAM ADQ





Classement Etape



Mardi 09 Septembre

Délai : 20% | 39'57"

Moyenne du premier 38,31 km/h pour 127,5 km

Pl.	Dos	Nom Prénom	Eq.	Temps	Bo	Pe	Pl.	Dos	Nom Prénom	Eq.	Temps	Bo	Pe
1	1	KOPECKY Lotte (BEL)	SDW	3h19'41"			51	111	GONTOVA Nadia (CAN)	WOS	"		
2	82	* CIABOCCO Eleonora (ITA)	TPP	à 00"			52	146	GIELKENS Esmée (BEL)	LOL	"		
3	2	BREDEWOLD Mischa (NED)	SDW	à 04"			53	106	MAHE Océane (FRA)	ARK	à 01'36"		
4	32	MAGNALDI Erica (ITA)	UAD	à 10"			54	123	LAPORTA Linda (ITA)	BPK	"		
5	53	DE VRIES Femke (NED)	TVL	"			55	86	STORRIE Becky (GBR)	TPP	à 01'43"		
6	35	* IVANCHENKO Alena (---)	UAD	à 16"			56	152	* LOPEZ IRREÑO Alejandra Gabriela (COL)	WCC	"		
7	93	SILVESTRI Debora (ITA)	LKF	à 17"			57	83	NELSON Josie (GBR)	TPP	"		
8	31	SQUIBAN Maeva (FRA)	UAD	"			58	103	COLJÉ Maaïke (NED)	ARK	à 01'48"		
9	52	* CHLADONOVA Viktoria (SVK)	TVL	"			59	66	* LAVENU Nina (FRA)	AGI	"		
10	56	* REIJNHOUT Rosita (NED)	TVL	"			60	42	LE ROUX Maude Elaine (RSA)	CSG	à 01'54"		
11	11	KRAAK Amber (NED)	FST	à 20"			61	125	SCHWEIKART Aileen (GER)	BPK	"		
12	51	* BUNEL Marion (FRA)	TVL	à 24"			62	164	MORROW Beth (GBR)	ART	"		
13	73	WYLLIE Ella (NZL)	LIV	à 25"			63	165	HOLLAND Arianne (GBR)	ART	"		
14	105	ASENCIO Laura (FRA)	ARK	"			64	3	LACH Marta (POL)	SDW	"		
15	15	MUZIC Evita (FRA)	FST	à 28"			65	16	DEMAY Coralie (FRA)	FST	"		
16	132	* MULLER Solène (FRA)	AUB	"			66	24	RAAIJMAKERS Marit (NED)	HPH	à 02'00"		
17	161	DICKSON Lauren (GBR)	ART	"			67	72	ROSEMAN-GANNON Ruby (AUS)	LIV	"		
18	76	TRINCA COLONEL Monica (ITA)	LIV	à 30"			68	114	ALLIONE Marine (FRA)	WOS	à 02'06"		
19	21	MALCOTTI Barbara (ITA)	HPH	"			69	75	PATE Amber (AUS)	LIV	à 02'09"		
20	12	CURINIER Léa (FRA)	FST	à 38"			70	112	MANGAN Fiona (IRL)	WOS	à 02'14"		
21	85	* BARALE Francesca (ITA)	TPP	à 40"			71	156	LEBEDZ Dziyana (---)	WCC	à 02'16"		
22	92	SANTESTEBAN GONZALEZ Ane (ESP)	LKF	à 44"			72	154	* KOLYZHUK Anna (UKR)	WCC	à 02'25"		
23	25	* CIPRESSI Carlotta (ITA)	HPH	à 45"			73	133	WATTS Emily (AUS)	AUB	à 02'26"		
24	65	* SIEGERS Emma (BEL)	AGI	à 47"			74	26	RAGUSA Katia (ITA)	HPH	à 02'33"		
25	61	* DE SCHEPPER Lore (BEL)	AGI	à 54"			75	136	* ROUSSEL Elyne (FRA)	AUB	à 02'36"		
26	23	BLANCO CALBET Iurani (ESP)	HPH	"			76	135	NORMAND Adele (CAN)	AUB	"		
27	41	* ROBERTS Awen (GBR)	CSG	"			77	36	* DEBARGES Amalia (FRA)	UAD	"		
28	134	MORIER Emilie (FRA)	AUB	"			78	162	RICHARDSON Kate (GBR)	ART	"		
29	91	BIRIUKOVA Yuliia (UKR)	LKF	"			79	155	* STETTLER Janice (SUI)	WCC	"		
30	121	* SEGATO Gaia (ITA)	BPK	"			80	151	HASHIMI Yulduz (AFG)	WCC	"		
31	101	CLAES Lotte (BEL)	ARK	"			81	163	* LEECH Madelaine (GBR)	ART	à 02'47"		
32	102	CAVALLAR Valentina (AUT)	ARK	"			82	63	* VIERSTRAETE Luca (BEL)	AGI	à 02'48"		
33	104	* RYO Titia (FRA)	ARK	à 01'01"			83	6	HARVEY Mikayla (NZL)	SDW	"		
34	142	DE KEERSMAEKER Audrey (BEL)	LOL	"			84	116	* FAHY Camille (FRA)	WOS	à 02'55"		
35	122	* CAGNAZZO Irene (ITA)	BPK	"			85	84	CAVALLI Marta (ITA)	TPP	à 02'57"		
36	14	BUJISMAN Nina (NED)	FST	"			86	44	INGABIRE Diane (RWA)	CSG	à 03'10"		
37	113	VALENTIN Constance (FRA)	WOS	à 01'06"			87	143	* BOELS Dina (BEL)	LOL	à 03'12"		
38	81	* LONDOÑO DAVID Juliana (COL)	TPP	à 01'13"			88	166	GORNALL Amy (GBR)	ART	à 03'20"		
39	13	* RAYER GIRAULT Eglantine (FRA)	FST	"			89	95	AMONDARAIN GAZTAÑAGA Naia (ESP)	LKF	à 03'31"		
40	64	* MARASCO Margot (FRA)	AGI	à 01'15"			90	5	* KOPECKY Julia (CZE)	SDW	à 03'39"		
41	43	* DIXON Emily (AUS)	CSG	"			91	34	* VENTURELLI Federica (ITA)	UAD	"		
42	54	* OUDEMAN Maud (NED)	TVL	"			92	153	* CIRIAKOVÁ Terézia (SVK)	WCC	à 03'55"		
43	33	MARTURANO Greta (ITA)	UAD	"			93	124	GARAU ROCA Marina (ESP)	BPK	à 04'04"		
44	131	THOMAS Ségolène (FRA)	AUB	"			94	74	* STEWART Lucinda (AUS)	LIV	à 04'07"		
45	96	URTEAGA SORAZU Maite (ESP)	LKF	à 01'22"			95	126	* FERRARI Linda (ITA)	BPK	à 04'25"		
46	62	* MOERMAN Tess (BEL)	AGI	"			96	141	VAN WERSCH Anna (NED)	LOL	à 04'37"		
47	22	BORGHESI Giada (ITA)	HPH	"			97	45	* MESSEMER Joelle Amelie (GER)	CSG	à 05'01"		
48	55	* GEURTS Mijntje (NED)	TVL	"			98	144	* BENEZET MINNS Lucy Emilie (IRL)	LOL	à 06'58"		
49	115	* FRANCIS Jenaya (CAN)	WOS	"			99	145	HINOJOSA CRUZ Romina (MEX)	LOL	à 21'50"		
50	94	ARZUFFI Alice Maria (ITA)	LKF	à 01'31"			DNF	71	SMULDERS Silke (NED)	LIV	"		



Classement Général aux Temps

L'OCCITANE
EN PROVENCE

Mardi 09 Septembre

Moyenne du premier 38,31 km/h pour 127,5 km

Pl.	Dos	Nom Prénom	Eq.	Temps	Tpl	Pl.	Dos	Nom Prénom	Eq.	Temps	Tpl
1	1	KOPECKY Lotte (BEL)	SDW	3h19'41"	1	51	111	GONTOVA Nadia (CAN)	WOS	à 01'31"	51
2	82	* CIABOCCO Eleonora (ITA)	TPP	à 00"	2	52	146	GIELKENS Esmée (BEL)	LOL	"	52
3	2	BREDEWOLD Mischa (NED)	SDW	à 04"	3	53	106	MAHE Océane (FRA)	ARK	à 01'36"	53
4	32	MAGNALDI Erica (ITA)	UAD	à 10"	4	54	123	LAPORTA Linda (ITA)	BPK	"	54
5	53	DE VRIES Femke (NED)	TVL	"	5	55	86	STORRIE Becky (GBR)	TPP	à 01'43"	55
6	35	* IVANCHENKO Alena (---)	UAD	à 16"	6	56	152	* LOPEZ IRREÑO Alejandra Gabriela (COL)	WCC	"	56
7	93	SILVESTRI Debora (ITA)	LKF	à 17"	7	57	83	NELSON Josie (GBR)	TPP	"	57
8	31	SQUIBAN Maeva (FRA)	UAD	"	8	58	103	COLJÉ Maaïke (NED)	ARK	à 01'48"	58
9	52	* CHLADONOVA Viktoria (SVK)	TVL	"	9	59	66	* LAVENU Nina (FRA)	AGI	"	59
10	56	* REIJNHOUT Rosita (NED)	TVL	"	10	60	42	LE ROUX Maude Elaine (RSA)	CSG	à 01'54"	60
11	11	KRAAK Amber (NED)	FST	à 20"	11	61	125	SCHWEIKART Aileen (GER)	BPK	"	61
12	51	* BUNEL Marion (FRA)	TVL	à 24"	12	62	164	MORROW Beth (GBR)	ART	"	62
13	73	WYLLIE Ella (NZL)	LIV	à 25"	13	63	165	HOLLAND Arianne (GBR)	ART	"	63
14	105	ASENCIO Laura (FRA)	ARK	"	14	64	3	LACH Marta (POL)	SDW	"	64
15	15	MUZIC Evita (FRA)	FST	à 28"	15	65	16	DEMAY Coralie (FRA)	FST	"	65
16	132	* MULLER Solène (FRA)	AUB	"	16	66	24	RAAIJMAKERS Marit (NED)	HPH	à 02'00"	66
17	161	DICKSON Lauren (GBR)	ART	"	17	67	72	ROSEMAN-GANNON Ruby (AUS)	LIV	"	67
18	76	TRINCA COLONEL Monica (ITA)	LIV	à 30"	18	68	114	ALLIONE Marine (FRA)	WOS	à 02'06"	68
19	21	MALCOTTI Barbara (ITA)	HPH	"	19	69	75	PATE Amber (AUS)	LIV	à 02'09"	69
20	12	CURINIER Léa (FRA)	FST	à 38"	20	70	112	MANGAN Fiona (IRL)	WOS	à 02'14"	70
21	85	* BARALE Francesca (ITA)	TPP	à 40"	21	71	156	LEBEDZ Dziyana (---)	WCC	à 02'16"	71
22	92	SANTESTEBAN GONZALEZ Ane (ESP)	LKF	à 44"	22	72	154	* KOLYZHUK Anna (UKR)	WCC	à 02'25"	72
23	25	* CIPRESSI Carlotta (ITA)	HPH	à 45"	23	73	133	WATTS Emily (AUS)	AUB	à 02'26"	73
24	65	* SIEGERS Emma (BEL)	AGI	à 47"	24	74	26	RAGUSA Katia (ITA)	HPH	à 02'33"	74
25	61	* DE SCHEPPER Lore (BEL)	AGI	à 54"	25	75	136	* ROUSSEL Elyne (FRA)	AUB	à 02'36"	75
26	23	BLANCO CALBET Iurani (ESP)	HPH	"	26	76	135	NORMAND Adele (CAN)	AUB	"	76
27	41	* ROBERTS Awen (GBR)	CSG	"	27	77	36	* DEBARGES Amalia (FRA)	UAD	"	77
28	134	MORIER Emilie (FRA)	AUB	"	28	78	162	RICHARDSON Kate (GBR)	ART	"	78
29	91	BIRIUKOVA Yuliia (UKR)	LKF	"	29	79	155	* STETTLER Janice (SUI)	WCC	"	79
30	121	* SEGATO Gaia (ITA)	BPK	"	30	80	151	HASHIMI Yulduz (AFG)	WCC	"	80
31	101	CLAES Lotte (BEL)	ARK	"	31	81	163	* LEECH Madelaine (GBR)	ART	à 02'47"	81
32	102	CAVALLAR Valentina (AUT)	ARK	"	32	82	63	* VIERSTRAETE Luca (BEL)	AGI	à 02'48"	82
33	104	* RYO Titia (FRA)	ARK	à 01'01"	33	83	6	HARVEY Mikayla (NZL)	SDW	"	83
34	142	DE KEERSMAEKER Audrey (BEL)	LOL	"	34	84	116	* FAHY Camille (FRA)	WOS	à 02'55"	84
35	122	* CAGNAZZO Irene (ITA)	BPK	"	35	85	84	CAVALLI Marta (ITA)	TPP	à 02'57"	85
36	14	BUIJSMAN Nina (NED)	FST	"	36	86	44	INGABIRE Diane (RWA)	CSG	à 03'10"	86
37	113	VALENTIN Constance (FRA)	WOS	à 01'06"	37	87	143	* BOELS Dina (BEL)	LOL	à 03'12"	87
38	81	* LONDOÑO DAVID Juliana (COL)	TPP	à 01'13"	38	88	166	GORNALL Amy (GBR)	ART	à 03'20"	88
39	13	* RAYER GIRAULT Eglantine (FRA)	FST	"	39	89	95	AMONDARAIN GAZTAÑAGA Naia (ESP)	LKF	à 03'31"	89
40	64	* MARASCO Margot (FRA)	AGI	à 01'15"	40	90	5	* KOPECKY Julia (CZE)	SDW	à 03'39"	90
41	43	* DIXON Emily (AUS)	CSG	"	41	91	34	* VENTURELLI Federica (ITA)	UAD	"	91
42	54	* OUDEMAN Maud (NED)	TVL	"	42	92	153	* CIRIAKOVÁ Terézia (SVK)	WCC	à 03'55"	92
43	33	MARTURANO Greta (ITA)	UAD	"	43	93	124	GARAU ROCA Marina (ESP)	BPK	à 04'04"	93
44	131	THOMAS Ségolène (FRA)	AUB	"	44	94	74	* STEWART Lucinda (AUS)	LIV	à 04'07"	94
45	96	URTEAGA SORAZU Maite (ESP)	LKF	à 01'22"	45	95	126	* FERRARI Linda (ITA)	BPK	à 04'25"	95
46	62	* MOERMAN Tess (BEL)	AGI	"	46	96	141	VAN WERSCH Anna (NED)	LOL	à 04'37"	96
47	22	BORGHESI Giada (ITA)	HPH	"	47	97	45	* MESSEMER Joelle Amelie (GER)	CSG	à 05'01"	97
48	55	* GEURTS Mijntje (NED)	TVL	"	48	98	144	* BENEZET MINNS Lucy Emilie (IRL)	LOL	à 06'58"	98
49	115	* FRANCIS Jenaya (CAN)	WOS	"	49	99	145	HINOJOSA CRUZ Romina (MEX)	LOL	à 21'50"	99
50	94	ARZUFFI Alice Maria (ITA)	LKF	à 01'31"	50						



Classement Général des Jeunes



Mardi 09 Septembre

Moyenne du premier 38,31 km/h pour 127,5 km

Pl.	Dos	Nom Prénom	Eq.	Temps	Pl.	Dos	Nom Prénom	Eq.	Temps
1	82	CIABOCCO Eleonora	TPP	3h19'41"	21	55	GEURTS Mijntje	TVL	à 01'22"
2	35	IVANCHENKO Alena	UAD	à 16"	22	115	FRANCIS Jenaya	WOS	"
3	52	CHLADONOVA Viktoria	TVL	à 17"	23	152	LOPEZ IRREÑO Alejandra Gabriela	WCC	à 01'43"
4	56	REIJNHOUT Rosita	TVL	"	24	66	LAVENU Nina	AGI	à 01'48"
5	51	BUNEL Marion	TVL	à 24"	25	154	KOLYZHUK Anna	WCC	à 02'25"
6	132	MULLER Solène	AUB	à 28"	26	136	ROUSSEL Elyne	AUB	à 02'36"
7	85	BARALE Francesca	TPP	à 40"	27	36	DEBARGES Amalia	UAD	"
8	25	CIPRESSI Carlotta	HPH	à 45"	28	155	STETTLER Janice	WCC	"
9	65	SIEGERS Emma	AGI	à 47"	29	163	LEECH Madelaine	ART	à 02'47"
10	61	DE SCHEPPER Lore	AGI	à 54"	30	63	VIERSTRAETE Luca	AGI	à 02'48"
11	41	ROBERTS Awen	CSG	"	31	116	FAHY Camille	WOS	à 02'55"
12	121	SEGATO Gaia	BPK	"	32	143	BOELS Dina	LOL	à 03'12"
13	104	RYO Titia	ARK	à 01'01"	33	5	KOPECKY Julia	SDW	à 03'39"
14	122	CAGNAZZO Irene	BPK	"	34	34	VENTURELLI Federica	UAD	"
15	81	LONDOÑO DAVID Juliana	TPP	à 01'13"	35	153	CIRIAKOVÁ Terézia	WCC	à 03'55"
16	13	RAYER GIRAULT Eglantine	FST	"	36	74	STEWART Lucinda	LIV	à 04'07"
17	64	MARASCO Margot	AGI	à 01'15"	37	126	FERRARI Linda	BPK	à 04'25"
18	43	DIXON Emily	CSG	"	38	45	MESSEMER Joelle Amelie	CSG	à 05'01"
19	54	OUDEMAN Maud	TVL	"	39	144	BENEZET MINNS Lucy Emilie	LOL	à 06'58"
20	62	MOERMAN Tess	AGI	à 01'22"					



Classements des Sprints



Classement Etape

Pl.	Dos	Nom Prénom	Eq.	Pts	Pl.	Dos	Nom Prénom	Eq.	Pts
1	1	KOPECKY Lotte	SDW	15	6	35	IVANCHENKO Alena	UAD	5
2	82	CIABOCCO Eleonora	TPP	10	7	93	SILVESTRI Debora	LKF	4
3	2	BREDEWOLD Mischa	SDW	8	8	31	SQUIBAN Maeva	UAD	3
4	32	MAGNALDI Erica	UAD	7	9	52	CHLADONOVA Viktoria	TVL	2
5	53	DE VRIES Femke	TVL	6	10	56	REIJNHOUT Rosita	TVL	1

Classement Général

Pl.	Dos	Nom Prénom	Eq.	Pts	Pl.	Dos	Nom Prénom	Eq.	Pts
1	1	KOPECKY Lotte	SDW	15	6	35	IVANCHENKO Alena	UAD	5
2	82	CIABOCCO Eleonora	TPP	10	7	93	SILVESTRI Debora	LKF	4
3	2	BREDEWOLD Mischa	SDW	8	8	31	SQUIBAN Maeva	UAD	3
4	32	MAGNALDI Erica	UAD	7	9	52	CHLADONOVA Viktoria	TVL	2
5	53	DE VRIES Femke	TVL	6	10	56	REIJNHOUT Rosita	TVL	1



Classement de la Montagne



Côte du Mont Cau					Côte du Mont Cau					Côte du Mont Cau				
Pl.	Dos	Nom Prénom	Eq.	Pts	Pl.	Dos	Nom Prénom	Eq.	Pts	Pl.	Dos	Nom Prénom	Eq.	Pts
1	106	MAHE O.	ARK	3	1	66	LAVENU N.	AGI	3	1	106	MAHE O.	ARK	3
2	125	SCHWEIKART A.	BPK	2	2	141	VAN WERSCH A.	LOL	2	2	62	MOERMAN T.	AGI	2
3	62	MOERMAN T.	AGI	1	3	106	MAHE O.	ARK	1	3	121	SEGATO G.	BPK	1

Côte du Mont Cau					Camp César				
Pl.	Dos	Nom Prénom	Eq.	Pts	Pl.	Dos	Nom Prénom	Eq.	Pts
1	141	VAN WERSCH A.	LOL	3	1	1	KOPECKY L.	SDW	3
2	106	MAHE O.	ARK	2	2	82	CIABOCCO E.	TPP	2
3	62	MOERMAN T.	AGI	1	3	2	BREDEWOLD M.	SDW	1

Classement Général

Pl.	Dos	Nom Prénom	Eq.	Pts	Pl.	Dos	Nom Prénom	Eq.	Pts
1	106	MAHE O.	ARK	9	6	82	CIABOCCO E.	TPP	2
2	141	VAN WERSCH A.	LOL	5	7	125	SCHWEIKART A.	BPK	2
3	62	MOERMAN T.	AGI	4	8	2	BREDEWOLD M.	SDW	1
4	1	KOPECKY L.	SDW	3	9	121	SEGATO G.	BPK	1
5	66	LAVENU N.	AGI	3					



Classements des Rushs



Boucherie Emilie-Adrien					Boucherie Emilie-Adrien					Boucherie Emilie-Adrien				
Pl.	Dos	Nom Prénom	Eq.	Pts	Pl.	Dos	Nom Prénom	Eq.	Pts	Pl.	Dos	Nom Prénom	Eq.	Pts
1	141	VAN WERSCH A.	LOL	5	1	141	VAN WERSCH A.	LOL	5	1	141	VAN WERSCH A.	LOL	5
2	16	DEMAY C.	FST	3	2	106	MAHE O.	ARK	3	2	133	WATTS E.	AUB	3
3	143	BOELS D.	LOL	2	3	66	LAVENU N.	AGI	2	3	86	STORRIE B.	TPP	2

Boucherie Emilie-Adrien				
Pl.	Dos	Nom Prénom	Eq.	Pts
1	34	VENTURELLI F.	UAD	5
2	3	LACH M.	SDW	3
3	83	NELSON J.	TPP	2

Classement Général

Pl.	Dos	Nom Prénom	Eq.	Pts	Pl.	Dos	Nom Prénom	Eq.	Pts
1	141	VAN WERSCH A.	LOL	15	6	133	WATTS E.	AUB	3
2	34	VENTURELLI F.	UAD	5	7	86	STORRIE B.	TPP	2
3	106	MAHE O.	ARK	3	8	83	NELSON J.	TPP	2
4	3	LACH M.	SDW	3	9	66	LAVENU N.	AGI	2
5	16	DEMAY C.	FST	3	10	143	BOELS D.	LOL	2



Classement Par Equipe



Classement de l'Etape par Equipe

Pl.	Equipe	Nat	Temps	TPl.	Coueurs	Pl.	Equipe	Nat	Temps	TPl.	Coueurs
1	UAE TEAM ADQ	UAD	9h59'46"	18	32 35 31	10	LIV-ALULA-JAYCO	LIV	10h01'58"	98	73 76 72
2	TEAM VISMA LEASE A BIKE	TVL	9h59'47"	24	53 52 56	11	AG INSURANCE SOUDAL U23	AGI	10h01'59"	89	65 61 64
3	FDJ-SUEZ	FST	10h00'29"	46	11 15 12	12	BEPINK - IMATRA - BONGIOANNI	BPK	10h02'34"	119	121 122 123
4	TEAM PICNIC POSTNL	TPP	10h00'56"	61	82 85 81	13	Winspace ORANGE SEAL	WOS	10h03'02"	137	113 115 111
5	LABORAL KUTXA - FUNDACION EUSKADI	LKF	10h00'58"	58	93 92 91	14	CANYON//SRAM ZONDACRYPTO GENERATION	CSG	10h03'06"	128	41 43 42
6	TEAM SD WORX - PROTIME	SDW	10h01'01"	68	1 2 3	15	HANDSLING ALBA DEVELOPMENT ROAD TEAM	ART	10h03'19"	142	161 164 165
7	HUMAN POWERED HEALTH	HPH	10h01'12"	68	21 25 23	16	LOTTO LADIES	LOL	10h04'47"	173	142 146 143
8	ARKEA - B&B HOTELS WOMEN	ARK	10h01'16"	77	105 101 102	17	WCC TEAM	WCC	10h05'27"	199	152 156 154
9	ST MICHEL - PREFERENCE HOME - AUBER93	AUB	10h01'40"	88	132 134 131						

Classement Général par Equipe

Pl.	Equipe	Nat	Temps	Temps	Pl.	Equipe	Nat	Temps	Temps
1	UAE TEAM ADQ	UAD	9h59'46"		10	LIV-ALULA-JAYCO	LIV	10h01'58"	à 02'12"
2	TEAM VISMA LEASE A BIKE	TVL	9h59'47"	à 01"	11	AG INSURANCE SOUDAL U23	AGI	10h01'59"	à 02'13"
3	FDJ-SUEZ	FST	10h00'29"	à 43"	12	BEPINK - IMATRA - BONGIOANNI	BPK	10h02'34"	à 02'48"
4	TEAM PICNIC POSTNL	TPP	10h00'56"	à 01'10"	13	Winspace ORANGE SEAL	WOS	10h03'02"	à 03'16"
5	LABORAL KUTXA - FUNDACION EUSKADI	LKF	10h00'58"	à 01'12"	14	CANYON//SRAM ZONDACRYPTO GENERATION	CSG	10h03'06"	à 03'20"
6	TEAM SD WORX - PROTIME	SDW	10h01'01"	à 01'15"	15	HANDSLING ALBA DEVELOPMENT ROAD TEAM	ART	10h03'19"	à 03'33"
7	HUMAN POWERED HEALTH	HPH	10h01'12"	à 01'26"	16	LOTTO LADIES	LOL	10h04'47"	à 05'01"
8	ARKEA - B&B HOTELS WOMEN	ARK	10h01'16"	à 01'30"	17	WCC TEAM	WCC	10h05'27"	à 05'41"
9	ST MICHEL - PREFERENCE HOME - AUBER93	AUB	10h01'40"	à 01'54"					

Ordre des Voitures

Pl.	Equipe	Pl.	Equipe
1	TEAM SD WORX - PROTIME	10	HANDSLING ALBA DEVELOPMENT ROAD TEAM
2	TEAM PICNIC POSTNL	11	HUMAN POWERED HEALTH
3	UAE TEAM ADQ	12	AG INSURANCE SOUDAL U23
4	TEAM VISMA LEASE A BIKE	13	CANYON//SRAM ZONDACRYPTO GENERATION
5	LABORAL KUTXA - FUNDACION EUSKADI	14	BEPINK - IMATRA - BONGIOANNI
6	FDJ-SUEZ	15	LOTTO LADIES
7	LIV-ALULA-JAYCO	16	Winspace ORANGE SEAL
8	ARKEA - B&B HOTELS WOMEN	17	WCC TEAM
9	ST MICHEL - PREFERENCE HOME - AUBER93		

Horaire de présentation des équipes

Pl.	Equipe	Pl.	Equipe
17	WCC TEAM	8	FDJ-SUEZ
16	Winspace ORANGE SEAL	7	LABORAL KUTXA - FUNDACION EUSKADI
15	BEPINK - IMATRA - BONGIOANNI	6	TEAM VISMA LEASE A BIKE
14	CANYON//SRAM ZONDACRYPTO GENERATION	5	UAE TEAM ADQ
13	AG INSURANCE SOUDAL U23	4	TEAM PICNIC POSTNL
12	HUMAN POWERED HEALTH	3	LOTTO LADIES
11	HANDSLING ALBA DEVELOPMENT ROAD TEAM	2	ARKEA - B&B HOTELS WOMEN
10	ST MICHEL - PREFERENCE HOME - AUBER93	1	TEAM SD WORX - PROTIME
9	LIV-ALULA-JAYCO		

Communiqué N°1 (Etape/Stage N°8) du 09.09.25

Ravitaillement

Pour l'étape 1, le ravitaillement sera ouvert à partir du kilomètre 23 et sera terminé à 99.3 kilomètres de l'arrivée jusqu'au panneau des 500m précédant le GPM6.

Les zones de ravitaillements à pied sont les suivantes :

- Du KM 29.8 au KM 31.8
- Du KM 67.7 au KM 69.2
- Du KM 97 au KM 99.2

Ces zones de ravitaillement à pied seront confondues avec les zones de déchets.

Rappel, dans les zones de ravitaillement à pied, les assistants doivent se tenir à 1m maximum du bord de la chaussée.

For stage 1, ~~feeding~~ will be available from kilometer 23 and will end 99.3 kilometers from the finish line until 500m before the last GPM6.

The feeding zone on food are as follows:

- From KM 29.8 to KM 31.8
- From KM 67.7 to KM 69.2
- From KM 97 to KM 99.2

These feeding zones will be combined with the waste disposal zones.

Reminder: in the feeding zone on food, assistants must remain at least 1 meter from the edge of the road.

Le jury des commissaires / Commissaires panel

Grille pour la 2ème étape Saint-Rambert-d'Albon - Saint-Donat-sur-l'Herbasse

TEAM SD WORX - PROTIME SDW	1 KOPECKY Lotte 1er G:3pts S:15pts J:nc	2 BREDEWOLD Mischa 3ème à 04" G:1pts S:8pts J:nc	3 LACH Marta 64ème à 01'54" G:nc S:nc J:nc		5 * KOPECKY Julia 90ème à 03'39" G:nc S:nc J:33ème à 03'39"	6 HARVEY Mikayla 83ème à 02'48" G:nc S:nc J:nc
FDJ-SUEZ FST	11 KRAAK Amber 11ème à 20" G:nc S:nc J:nc	12 CURINIER Léa 20ème à 38" G:nc S:nc J:nc	13 * RAYER GIRAULT Eglantine 39ème à 01'13" G:nc S:nc J:16ème à 01'13"	14 BUJJSMAN Nina 36ème à 01'01" G:nc S:nc J:nc	15 MUZIC Evita 15ème à 28" G:nc S:nc J:nc	16 DEMAY Coralie 65ème à 01'54" G:nc S:nc J:nc
HUMAN POWERED HEALTH HPH	21 MALCOTTI Barbara 19ème à 30" G:nc S:nc J:nc	22 BORGHESI Giada 47ème à 01'22" G:nc S:nc J:nc	23 BLANCO CALBET Iurani 26ème à 54" G:nc S:nc J:nc	24 RAAIJMAKERS Marit 66ème à 02'00" G:nc S:nc J:nc	25 * CIPRESSI Carlotta 23ème à 45" G:nc S:nc J:8ème à 45"	26 RAGUSA Katia 74ème à 02'33" G:nc S:nc J:nc
UAE TEAM ADQ UAD	31 SQUIBAN Maeva 8ème à 17" G:nc S:3pts J:nc	32 MAGNALDI Erica 4ème à 10" G:nc S:7pts J:nc	33 MARTURANO Greta 43ème à 01'15" G:nc S:nc J:nc	34 * VENTURELLI Federica 91ème à 03'39" G:nc S:nc J:34ème à 03'39"	35 * IVANCHENKO Alena 6ème à 16" G:nc S:5pts J:2ème à 16"	36 * DEBARGES Amalia 77ème à 02'36" G:nc S:nc J:27ème à 02'36"
CANYON//SRAM ZONDACRYPTO GENERATION CSG	41 * ROBERTS Awen 27ème à 54" G:nc S:nc J:11ème à 54"	42 LE ROUX Maude Elaine 60ème à 01'54" G:nc S:nc J:nc	43 * DIXON Emily 41ème à 01'15" G:nc S:nc J:18ème à 01'15"	44 INGABIRE Diane 86ème à 03'10" G:nc S:nc J:nc	45 * MESSEMER Joelle Amelie 97ème à 05'01" G:nc S:nc J:38ème à 05'01"	
TEAM VISMA LEASE A BIKE TVL	51 * BUNEL Marion 12ème à 24" G:nc S:nc J:5ème à 24"	52 * CHLADONOVA Viktoria 9ème à 17" G:nc S:2pts J:3ème à 17"	53 DE VRIES Femke 5ème à 10" G:nc S:6pts J:nc	54 * OUDEMAN Maud 42ème à 01'15" G:nc S:nc J:19ème à 01'15"	55 * GEURTS Mijntje 48ème à 01'22" G:nc S:nc J:21ème à 01'22"	56 * REIJNHOUT Rosita 10ème à 17" G:nc S:1pts J:4ème à 17"
AG INSURANCE SOUDAL U23 AGI	61 * DE SCHEPPER Lore 25ème à 54" G:nc S:nc J:10ème à 54"	62 * MOERMAN Tess 46ème à 01'22" G:4pts S:nc J:20ème à 01'22"	63 * VIERSTRAETE Luca 82ème à 02'48" G:nc S:nc J:30ème à 02'48"	64 * MARASCO Margot 40ème à 01'15" G:nc S:nc J:17ème à 01'15"	65 * SIEGERS Emma 24ème à 47" G:nc S:nc J:9ème à 47"	66 * LAVENU Nina 59ème à 01'48" G:3pts S:nc J:24ème à 01'48"
LIV-ALULA-JAYCO LIV		72 ROSEMAN-GANNON Ruby 67ème à 02'00" G:nc S:nc J:nc	73 WYLLIE Ella 13ème à 25" G:nc S:nc J:nc	74 * STEWART Lucinda 94ème à 04'07" G:nc S:nc J:36ème à 04'07"	75 PATE Amber 69ème à 02'09" G:nc S:nc J:nc	76 TRINCA COLONEL Monica 18ème à 30" G:nc S:nc J:nc
TEAM PICNIC POSTNL TPP	81 * LONDOÑO DAVID Juliana 38ème à 01'13" G:nc S:nc J:15ème à 01'13"	82 * CIABOCCO Eleonora 2ème à 00" G:2pts S:10pts J:1er 3h19'41"	83 NELSON Josie 57ème à 01'43" G:nc S:nc J:nc	84 CAVALLI Marta 85ème à 02'57" G:nc S:nc J:nc	85 * BARALE Francesca 21ème à 40" G:nc S:nc J:7ème à 40"	86 STORRIE Becky 55ème à 01'43" G:nc S:nc J:nc
LABORAL KUTXA - FUNDACION EUSKADI LKF	91 BIRIUKOVA Yuliia 29ème à 54" G:nc S:nc J:nc	92 SANTESTEBAN GONZALEZ Ane 22ème à 44" G:nc S:nc J:nc	93 SILVESTRI Debora 7ème à 17" G:nc S:4pts J:nc	94 ARZUFFI Alice Maria 50ème à 01'31" G:nc S:nc J:nc	95 AMONDARAIN GAZTAÑAGA Naia 89ème à 03'31" G:nc S:nc J:nc	96 URTEAGA SORAZU Maite 45ème à 01'22" G:nc S:nc J:nc
ARKEA - B&B HOTELS WOMEN ARK	101 CLAES Lotte 31ème à 54" G:nc S:nc J:nc	102 CAVALLAR Valentina 32ème à 54" G:nc S:nc J:nc	103 COLJÉ Maaïke 58ème à 01'48" G:nc S:nc J:nc	104 * RYO Titia 33ème à 01'01" G:nc S:nc J:13ème à 01'01"	105 ASENCIO Laura 14ème à 25" G:nc S:nc J:nc	106 MAHE Océane 53ème à 01'36" G:9pts S:nc J:nc
Winspace ORANGE SEAL WOS	111 GONTOVA Nadia 51ème à 01'31" G:nc S:nc J:nc	112 MANGAN Fiona 70ème à 02'14" G:nc S:nc J:nc	113 VALENTIN Constance 37ème à 01'06" G:nc S:nc J:nc	114 ALLIONE Marine 68ème à 02'06" G:nc S:nc J:nc	115 * FRANCIS Jenaya 49ème à 01'22" G:nc S:nc J:22ème à 01'22"	116 * FAHY Camille 84ème à 02'55" G:nc S:nc J:31ème à 02'55"
BEPINK - IMATRA - BONGIOANNI BPK	121 * SEGATO Gaia 30ème à 54" G:1pts S:nc J:12ème à 54"	122 * CAGNAZZO Irene 35ème à 01'01" G:nc S:nc J:14ème à 01'01"	123 LAPORTA Linda 54ème à 01'36" G:nc S:nc J:nc	124 GARAU ROCA Marina 93ème à 04'04" G:nc S:nc J:nc	125 SCHWEIKART Aileen 61ème à 01'54" G:2pts S:nc J:nc	126 * FERRARI Linda 95ème à 04'25" G:nc S:nc J:37ème à 04'25"
ST MICHEL - PREFERENCE HOME - AUBER93 AUB	131 THOMAS Ségolène 44ème à 01'15" G:nc S:nc J:nc	132 * MULLER Solène 16ème à 28" G:nc S:nc J:6ème à 28"	133 WATTS Emily 73ème à 02'26" G:nc S:nc J:nc	134 MORIER Emilie 28ème à 54" G:nc S:nc J:nc	135 NORMAND Adele 76ème à 02'36" G:nc S:nc J:nc	136 * ROUSSEL Elyne 75ème à 02'36" G:nc S:nc J:26ème à 02'36"
LOTTO LADIES LOL	141 VAN WERSCH Anna 96ème à 04'37" G:5pts S:nc J:nc	142 DE KEERSMAEKER Audrey 34ème à 01'01" G:nc S:nc J:nc	143 * BOELS Dina 87ème à 03'12" G:nc S:nc J:32ème à 03'12"	144 * BENEZET MINNS Lucy Emilie 98ème à 06'58" G:nc S:nc J:39ème à 06'58"	145 HINOJOSA CRUZ Romina 99ème à 21'50" G:nc S:nc J:nc	146 GIELKENS Esmée 52ème à 01'31" G:nc S:nc J:nc
WCC TEAM WCC	151 HASHIMI Yulduz 80ème à 02'36" G:nc S:nc J:nc	152 * LOPEZ IRREÑO Alejandra Gabriela 56ème à 01'43" G:nc S:nc J:23ème à 01'43"	153 * CIRIAKOVÁ Terézia 92ème à 03'55" G:nc S:nc J:35ème à 03'55"	154 * KOLYZHUK Anna 72ème à 02'25" G:nc S:nc J:25ème à 02'25"	155 * STETTLER Janice 79ème à 02'36" G:nc S:nc J:28ème à 02'36"	156 LEBEDZ Dzyana 71ème à 02'16" G:nc S:nc J:nc
HANDSLING ALBA DEVELOPMENT ROAD TEAM ART	161 DICKSON Lauren 17ème à 28" G:nc S:nc J:nc	162 RICHARDSON Kate 78ème à 02'36" G:nc S:nc J:nc	163 * LEECH Madelaine 81ème à 02'47" G:nc S:nc J:29ème à 02'47"	164 MORROW Beth 62ème à 01'54" G:nc S:nc J:nc	165 HOLLAND Arianne 63ème à 01'54" G:nc S:nc J:nc	166 GORNALL Amy 88ème à 03'20" G:nc S:nc J:nc