

ALTITUDE TOUR GARD FÉMININ 2025







**COURSE ÉLITE
NATIONALE
N1 - N2**

Organisé par :

**ALTITUDE
TOUR
FÉMININ**

DEUXIÈME ÉDITION

| | |
|---|--|
| <p>Samedi 8 Mars 2025 Rocheft du Gard / Rocheft du Gard 61.9 Km Départ 13h15</p> | <p>Dimanche 9 Mars 2025 Brouzet Lès Alès / Mont Bouquet 106.4 Km Départ 12h45</p> |
|---|--|

© AUGUSTE Bernard - 2025

2ème étape - Brouzet-les-Alès - Mont-Bousquet



Altitude Tour Gard Féminin



Photo Finish

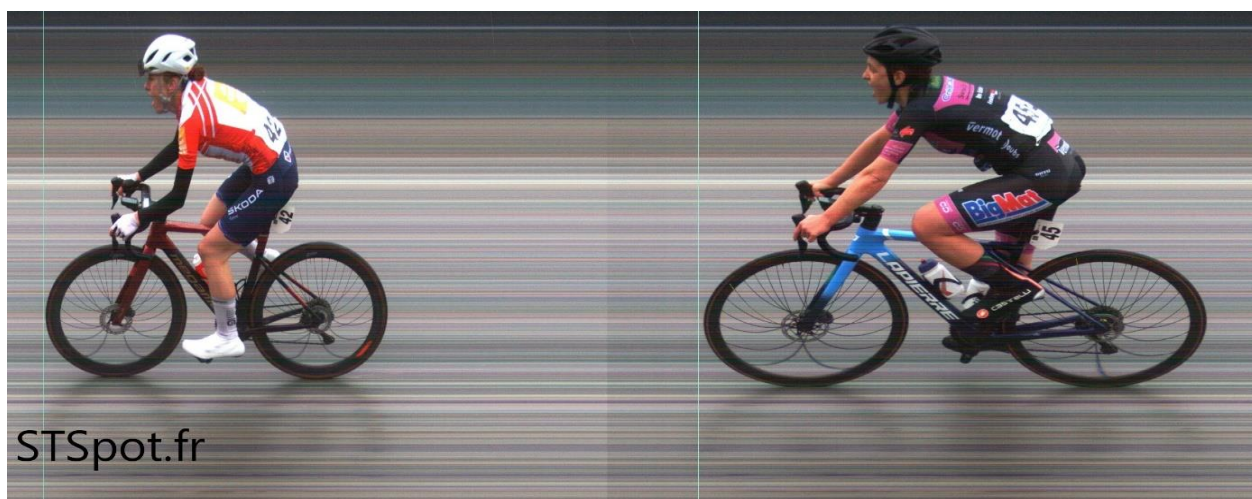

Vainqueur d'étape



42 - Solène MULLER
MEGAMO VOSGES TEAM

Classement Général aux Temps

Maillot Bleu



18 - Léa STERN
VZW KDM-PACK WOMEN CYCLING-TEAM

Classement par Points

Maillot Vert



Leader
18 - Léa STERN
VZW KDM-PACK WOMEN CYCLING-TEAM

Classement de la Montagne

Maillot Rouge



Leader
42 - Solène MULLER
MEGAMO VOSGES TEAM

Classement Général des Jeunes

Maillot Blanc



Leader
17 - Mathilde HUOT
VZW KDM-PACK WOMEN CYCLING-TEAM



Classement Général par Equipe



VZW KDM-PACK WOMEN CYCLING-TEAM

Résultats & live transpondeurs



<https://www.stsport.fr>

Site Officiel



<https://www.acfir30.com/altitude-tour/>



Classement Etape



Dimanche 09 Mars

Délai : 30% | 42'26"

Moyenne du premier 32,411 km/h pour 76,4 km

| Pl. | Dos | Nom Prénom | Eq. | Temps | Bo | Pe | Pl. | Dos | Nom Prénom | Eq. | Temps | Bo | Pe |
|-----|-----|---------------------------------------|------|----------|----|----|-----|-----|----------------------------------|------|----------|----|----|
| 1 | 42 | MULLER Solène (FRA) | MEG | 2h21'26" | | | 45 | 94 | * VERNEZOUL Yléa (FRA) | MIX | à 05'09" | | |
| 2 | 45 | HILL Katy (GBR) | VCMM | à 04" | | | 46 | 8 | LEBEDZ Dziyana (--) | WCC | à 05'52" | | |
| 3 | 18 | STERN Léa (SUI) | KDM | à 07" | | | 47 | 56 | ESTIVALS Fannie (FRA) | AVS | à 06'14" | | |
| 4 | 25 | ABGRALL Noemie (FRA) | RVC | à 10" | | | 48 | 76 | LECHAT Aurore (FRA) | TGS | à 07'09" | | |
| 5 | 16 | * THOMAS Anabelle (CAN) | KDM | à 17" | | | 49 | 78 | * VACHET Sidonie (FRA) | TGS | à 07'36" | | |
| 6 | 17 | * HUOT Mathilde (CAN) | KDM | " | | | 50 | 11 | HASHIMI Yulduz (AFG) | WCC | à 07'50" | | |
| 7 | 29 | FOURMIGUÉ Chloé (FRA) | RVC | à 25" | | | 51 | 85 | * ANTHOINE Maya (FRA) | VPB | à 08'34" | | |
| 8 | 37 | ALLARD Charlotte (FRA) | MEG | à 43" | | | 52 | 52 | * LUBERRIAGA Charlotte (FRA) | DREE | à 09'32" | | |
| 9 | 19 | TROUWBORST Mariëlle (NED) | BRE | à 44" | | | 53 | 5 | * JONCHERAY Eline (FRA) | CCC | à 09'55" | | |
| 10 | 30 | POPE Sarah (FRA) | RVC | à 01'06" | | | 54 | 87 | * COÏC Louise (FRA) | VPB | à 11'48" | | |
| 11 | 36 | MORICHON Anaïs (FRA) | LWM | " | | | 55 | 68 | COLLN Eline (FRA) | OCF | à 12'00" | | |
| 12 | 15 | MILETTE Laury (CAN) | KDM | à 01'12" | | | 56 | 95 | RATIGNIER INGELAERE Amélie (FRA) | MIX | à 13'07" | | |
| 13 | 31 | * AVELINE Enora (FRA) | LWM | " | | | 57 | 64 | GILQUIN Anouk (FRA) | HEX | à 15'23" | | |
| 14 | 93 | * MASSET Maylia (FRA) | MIX | " | | | 58 | 10 | * CIRIAKOVÁ Terézia (SVK) | WCC | à 15'36" | | |
| 15 | 3 | LATIMIER Clémence (FRA) | CCC | à 01'16" | | | 59 | 86 | * BOUTONNE Salome (FRA) | VPB | à 17'29" | | |
| 16 | 33 | DAUMAS Noemie (FRA) | LWM | à 01'25" | | | 60 | 73 | * GASSIN Mélanie (FRA) | TGS | à 19'14" | | |
| 17 | 28 | BRETTE Léa (FRA) | RVC | à 01'30" | | | 61 | 92 | TRATTLER Anne Lise (AUT) | MIX | à 24'09" | | |
| 18 | 21 | DEKKER Noor (NED) | BRE | à 01'41" | | | 62 | 7 | KOLYZHUK Anna (UKR) | WCC | à 25'19" | | |
| 19 | 41 | * MOURGUES Soline (FRA) | MEG | " | | | 63 | 62 | BARON Julie (FRA) | HEX | à 25'42" | | |
| 20 | 55 | * COELHO DA SILVA Maite Vitória (BRA) | AVS | à 01'56" | | | 64 | 22 | VAN DORTMONT Bregje (NED) | BRE | à 30'45" | | |
| 21 | 13 | * MAULAND Tuva Aarø (NOR) | KDM | " | | | 65 | 49 | AYME Justine (FRA) | DREE | à 31'59" | | |
| 22 | 12 | STETTLER Janice (SUI) | WCC | à 02'04" | | | 66 | 24 | BIK Miranda (NED) | BRE | à 33'05" | | |
| 23 | 32 | * CORABOEUF Lea (FRA) | LWM | à 02'05" | | | 67 | 84 | SANCHEZ Melissa (FRA) | TOS | à 36'22" | | |
| 24 | 98 | MEDDE Isaure (FRA) | ISC | à 02'16" | | | DNF | 2 | * CARTIER Marion (FRA) | CCC | | | |
| 25 | 14 | KUMIEGA Karolina (POL) | KDM | à 02'23" | | | DNF | 4 | GRANDGIRARD Pauline (FRA) | CCC | | | |
| 26 | 79 | BOURBOUSSON Celine (FRA) | TOS | à 02'29" | | | DNF | 9 | LOUW Lize-Ann (RSA) | WCC | | | |
| 27 | 50 | BAKEN Annet (NED) | DREE | à 02'32" | | | DNF | 20 | DE VET Yvonne (NED) | BRE | | | |
| 28 | 77 | * PONCET Laura (FRA) | TGS | à 02'41" | | | DNF | 26 | ALICOT Annerose (FRA) | RVC | | | |
| 29 | 6 | MIDELET Alphanie (FRA) | CCC | à 02'44" | | | DNF | 34 | GUIRADO Axelle (FRA) | LWM | | | |
| 30 | 40 | LANGLOIS Julie (FRA) | MEG | à 02'47" | | | DNF | 44 | GIELEN Marie (FRA) | VCMM | | | |
| 31 | 39 | DE MUYNCK Sophie (FRA) | MEG | à 02'48" | | | DNF | 46 | * REYNIER Romane (FRA) | VCMM | | | |
| 32 | 27 | * AUDE Manola (FRA) | RVC | " | | | DNF | 53 | * VEROTS Lisa (FRA) | DREE | | | |
| 33 | 35 | * MAHIEU Léonie (FRA) | LWM | à 02'52" | | | DNF | 57 | * MADASCHI Clara (FRA) | AVS | | | |
| 34 | 74 | GUISEPPIN Mélanie (FRA) | TGS | à 03'04" | | | DNF | 59 | SOUYRIS Manon (FRA) | AVS | | | |
| 35 | 69 | * LAFOURCADE Océane (FRA) | OCF | à 03'14" | | | DNF | 60 | TRUCHET Mathilde (FRA) | AVS | | | |
| 36 | 43 | DEL NEGRO Constance (FRA) | VCMM | à 03'17" | | | DNF | 61 | BADOR Flavie (FRA) | HEX | | | |
| 37 | 97 | * COUDOUIN Eden (FRA) | ISC | à 03'25" | | | DNF | 65 | * PELARDY Lola (FRA) | HEX | | | |
| 38 | 23 | BLOEMHEUVEL Jasmijn (NED) | BRE | à 03'33" | | | DNF | 66 | RAMBOURDIN Lise (FRA) | HEX | | | |
| 39 | 63 | BUCAMP Noémie (FRA) | HEX | à 03'40" | | | DNF | 67 | * ALMANSA Carla (FRA) | OCF | | | |
| 40 | 38 | BOURSIER Camille (FRA) | MEG | à 03'41" | | | DNF | 71 | ORSONI Julie (FRA) | OCF | | | |
| 41 | 1 | MARNONI Solène (FRA) | CCC | à 04'01" | | | DNF | 81 | LEVARLET Clara (FRA) | TOS | | | |
| 42 | 91 | * ROUANET Anaïs (FRA) | MIX | à 04'03" | | | DNF | 82 | * ROUSTANT Lisa (FRA) | TOS | | | |
| 43 | 72 | SCHOENENBERGER Chloé (FRA) | OCF | à 04'06" | | | DNF | 89 | GERBIER Estelle (FRA) | VPB | | | |
| 44 | 75 | KOUKOUMA Dimitra (CYP) | TGS | à 04'45" | | | DNS | 70 | * LIBOREAU Manon (FRA) | OCF | | | |



Classement Général aux Temps



Dimanche 09 Mars

Moyenne du premier 33,549 km/h pour 132,8 km

| Pl. | Dos | Nom Prénom | Eq. | Temps | Tpl | Pl. | Dos | Nom Prénom | Eq. | Temps | Tpl |
|-----|-----|---------------------------------------|------|----------|-----|-----|-----|----------------------------------|------|----------|-----|
| 1 | 18 | STERN Léa (SUI) | KDM | 3h57'30" | 4 | 35 | 39 | DE MUYNCK Sophie (FRA) | MEG | à 03'55" | 77 |
| 2 | 25 | ABGRALL Noemie (FRA) | RVC | à 06" | 6 | 36 | 23 | BLOEMHEUVEL Jasmijn (NED) | BRE | à 04'07" | 74 |
| 3 | 42 | MULLER Solène (FRA) | MEG | à 15" | 22 | 37 | 91 | * ROUANET Anaïs (FRA) | MIX | à 04'21" | 70 |
| 4 | 45 | HILL Katy (GBR) | VCMM | à 22" | 27 | 38 | 72 | SCHOENENBERGER Chloé (FRA) | OCF | à 04'27" | 72 |
| 5 | 17 | * HUOT Mathilde (CAN) | KDM | à 24" | 17 | 39 | 74 | GUISEPPIN Mélanie (FRA) | TGS | à 04'29" | 88 |
| 6 | 16 | * THOMAS Anabelle (CAN) | KDM | " | 19 | 40 | 38 | BOURSIER Camille (FRA) | MEG | à 05'04" | 93 |
| 7 | 37 | ALLARD Charlotte (FRA) | MEG | à 44" | 11 | 41 | 1 | MARNONI Solène (FRA) | CCC | à 05'16" | 91 |
| 8 | 29 | FOURMIGUÉ Chloé (FRA) | RVC | à 50" | 40 | 42 | 94 | * VERNEZOUZ Yléa (FRA) | MIX | à 05'24" | 69 |
| 9 | 19 | TROUWBORST Mariëlle (NED) | BRE | à 51" | 22 | 43 | 8 | LEBEDZ Dziyana (-) | WCC | à 05'59" | 62 |
| 10 | 30 | POPE Sarah (FRA) | RVC | à 01'13" | 15 | 44 | 97 | * COUDOUIN Eden (FRA) | ISC | à 06'06" | 100 |
| 11 | 36 | MORICHON Anaïs (FRA) | LWM | " | 17 | 45 | 43 | DEL NEGRO Constance (FRA) | VCMM | à 06'11" | 101 |
| 12 | 15 | MILETTE Laury (CAN) | KDM | à 01'19" | 22 | 46 | 56 | ESTIVALS Fannie (FRA) | AVS | à 06'21" | 67 |
| 13 | 31 | * AVELINE Enora (FRA) | LWM | " | 30 | 47 | 78 | * VACHET Sidonie (FRA) | TGS | à 08'04" | 83 |
| 14 | 3 | LATIMIER Clémence (FRA) | CCC | à 01'23" | 22 | 48 | 75 | KOUKOUMA Dimitra (CYP) | TGS | à 08'05" | 110 |
| 15 | 93 | * MASSET Maylia (FRA) | MIX | à 01'33" | 44 | 49 | 76 | LECHAT Aurore (FRA) | TGS | à 08'21" | 96 |
| 16 | 28 | BRETTE Léa (FRA) | RVC | à 01'51" | 48 | 50 | 11 | HASHIMI Yulduz (AFG) | WCC | à 09'40" | 111 |
| 17 | 41 | * MOURGUES Soline (FRA) | MEG | à 01'56" | 41 | 51 | 5 | * JONCHERAY Eline (FRA) | CCC | à 10'52" | 92 |
| 18 | 33 | DAUMAS Noemie (FRA) | LWM | à 02'11" | 54 | 52 | 52 | * LUBERRIAGA Charlotte (FRA) | DREE | à 12'18" | 116 |
| 19 | 13 | * MAULAND Tuva Aarø (NOR) | KDM | à 02'17" | 53 | 53 | 95 | RATIGNIER INGELAERE Amélie (FRA) | MIX | à 14'21" | 105 |
| 20 | 98 | MEDDE Isaure (FRA) | ISC | à 02'23" | 39 | 54 | 10 | * CIRIAKOVÁ Terézia (SVK) | WCC | à 15'43" | 66 |
| 21 | 14 | KUMIEGA Karolina (POL) | KDM | à 02'30" | 29 | 55 | 85 | * ANTHOINE Maya (FRA) | VPB | à 19'19" | 129 |
| 22 | 35 | * MAHIEU Léonie (FRA) | LWM | à 02'59" | 42 | 56 | 73 | * GASSIN Mélanie (FRA) | TGS | à 20'51" | 117 |
| 23 | 55 | * COELHO DA SILVA Maite Vitória (BRA) | AVS | " | 61 | 57 | 68 | COLLN Eline (FRA) | OCF | à 25'35" | 138 |
| 24 | 21 | DEKKER Noor (NED) | BRE | " | 70 | 58 | 64 | GILQUIN Anouk (FRA) | HEX | à 26'08" | 136 |
| 25 | 6 | MIDELET Alphanie (FRA) | CCC | à 03'02" | 55 | 59 | 7 | KOLYZHUK Anna (UKR) | WCC | à 26'47" | 117 |
| 26 | 27 | * AUDE Manola (FRA) | RVC | à 03'17" | 67 | 60 | 62 | BARON Julie (FRA) | HEX | à 27'19" | 119 |
| 27 | 69 | * LAFOURCADE Océane (FRA) | OCF | à 03'21" | 54 | 61 | 86 | * BOUTONNE Salome (FRA) | VPB | à 28'12" | 135 |
| 28 | 32 | * CORABOEUF Lea (FRA) | LWM | à 03'23" | 74 | 62 | 87 | * COÏC Louise (FRA) | VPB | à 28'34" | 142 |
| 29 | 50 | BAKEN Annet (NED) | DREE | à 03'35" | 69 | 63 | 49 | AYME Justine (FRA) | DREE | à 40'42" | 138 |
| 30 | 79 | BOURBOUSSON Celine (FRA) | TOS | à 03'39" | 73 | 64 | 92 | TRATTLER Anne Lise (AUT) | MIX | à 40'52" | 147 |
| 31 | 77 | * PONCET Laura (FRA) | TGS | à 03'41" | 68 | 65 | 22 | VAN DORTMONT Bregje (NED) | BRE | à 42'38" | 144 |
| 32 | 12 | STETTLER Janice (SUI) | WCC | à 03'50" | 82 | 66 | 24 | BIK Miranda (NED) | BRE | à 46'17" | 148 |
| 33 | 40 | LANGLOIS Julie (FRA) | MEG | à 03'54" | 75 | 67 | 84 | SANCHEZ Melissa (FRA) | TOS | à 47'07" | 144 |
| 34 | 63 | BUCAMP Noémie (FRA) | HEX | à 03'55" | 62 | | | | | | |



Classement Général des Jeunes



Dimanche 09 Mars

Moyenne du premier 33,493 km/h pour 132,8 km

| Pl. | Dos | Nom Prénom | Eq. | Temps | Pl. | Dos | Nom Prénom | Eq. | Temps |
|-----|-----|-------------------------------|-----|----------|-----|-----|----------------------|------|----------|
| 1 | 17 | HUOT Mathilde | KDM | 3h57'54" | 13 | 91 | ROUANET Anaïs | MIX | à 03'57" |
| 2 | 16 | THOMAS Anabelle | KDM | à 00" | 14 | 94 | VERNEZOUŁ Yléa | MIX | à 05'00" |
| 3 | 31 | AVELINE Enora | LWM | à 55" | 15 | 97 | COUDOUIN Eden | ISC | à 05'42" |
| 4 | 93 | MASSET Maylia | MIX | à 01'09" | 16 | 78 | VACHET Sidonie | TGS | à 07'40" |
| 5 | 41 | MOURGUES Soline | MEG | à 01'32" | 17 | 5 | JONCHERAY Eline | CCC | à 10'28" |
| 6 | 13 | MAULAND Tuva Aarø | KDM | à 01'53" | 18 | 52 | LUBERRIAGA Charlotte | DREE | à 11'54" |
| 7 | 35 | MAHIEU Léonie | LWM | à 02'35" | 19 | 10 | CIRIAKOVÁ Terézia | WCC | à 15'19" |
| 8 | 55 | COELHO DA SILVA Maite Vitória | AVS | " | 20 | 85 | ANTHOINE Maya | VPB | à 18'55" |
| 9 | 27 | AUDE Manola | RVC | à 02'53" | 21 | 73 | GASSIN Mélanie | TGS | à 20'27" |
| 10 | 69 | LAFOURCADE Océane | OCF | à 02'57" | 22 | 86 | BOUTONNE Salome | VPB | à 27'48" |
| 11 | 32 | CORABOEUF Lea | LWM | à 02'59" | 23 | 87 | COÏC Louise | VPB | à 28'10" |
| 12 | 77 | PONCET Laura | TGS | à 03'17" | | | | | |



Classement par Points



| La Bégude | | | | | La Bégude | | | | |
|-----------|-----|------------|-----|-----|-----------|-----|------------|-----|-----|
| Pl. | Dos | Nom Prénom | Eq. | Pts | Pl. | Dos | Nom Prénom | Eq. | Pts |
| 1 | 16 | THOMAS A. | KDM | 6 | | | | | |
| 2 | 13 | MAULAND T. | KDM | 3 | | | | | |
| 3 | 14 | KUMIEGA K. | KDM | 1 | | | | | |

| Classement Etape | | | | | | | | | |
|------------------|-----|------------|------|-----|-----|-----|---------------|-----|-----|
| Pl. | Dos | Nom Prénom | Eq. | Pts | Pl. | Dos | Nom Prénom | Eq. | Pts |
| 1 | 42 | MULLER S. | MEG | 15 | 6 | 17 | HUOT M. | KDM | 5 |
| 2 | 45 | HILL K. | VCMM | 12 | 7 | 29 | FOURMIGUÉ C. | RVC | 4 |
| 3 | 18 | STERN L. | KDM | 10 | 8 | 37 | ALLARD C. | MEG | 3 |
| 4 | 25 | ABGRALL N. | RVC | 8 | 9 | 19 | TROUWBORST M. | BRE | 2 |
| 5 | 16 | THOMAS A. | KDM | 6 | 10 | 30 | POPE S. | RVC | 1 |

| Classement Général | | | | | | | | | |
|--------------------|-----|------------|------|-----|-----|-----|----------------|-----|-----|
| Pl. | Dos | Nom Prénom | Eq. | Pts | Pl. | Dos | Nom Prénom | Eq. | Pts |
| 1 | 18 | STERN L. | KDM | 25 | 10 | 36 | MORICHON A. | LWM | 5 |
| 2 | 25 | ABGRALL N. | RVC | 20 | 11 | 29 | FOURMIGUÉ C. | RVC | 4 |
| 3 | 42 | MULLER S. | MEG | 15 | 12 | 3 | LATIMIER C. | CCC | 4 |
| 4 | 14 | KUMIEGA K. | KDM | 15 | 13 | 13 | MAULAND T. | KDM | 3 |
| 5 | 37 | ALLARD C. | MEG | 13 | 14 | 10 | CIRIAKOVÁ T. | WCC | 3 |
| 6 | 16 | THOMAS A. | KDM | 12 | 15 | 19 | TROUWBORST M. | BRE | 2 |
| 7 | 45 | HILL K. | VCMM | 12 | 16 | 35 | MAHIEU L. | LWM | 2 |
| 8 | 30 | POPE S. | RVC | 7 | 17 | 15 | MILETTE L. | KDM | 1 |
| 9 | 17 | HUOT M. | KDM | 5 | 18 | 23 | BLOEMHEUVEL J. | BRE | 1 |



Classement de la Montagne



| GPM 1 | | | | | GPM 2 | | | | | Mont Bousquet | | | | |
|-------|-----|------------|-----|-----|-------|-----|------------|-----|-----|---------------|-----|------------|------|-----|
| Pl. | Dos | Nom Prénom | Eq. | Pts | Pl. | Dos | Nom Prénom | Eq. | Pts | Pl. | Dos | Nom Prénom | Eq. | Pts |
| 1 | 13 | MAULAND T. | KDM | 3 | | | | | | 1 | 42 | MULLER S. | MEG | 4 |
| 2 | 42 | MULLER S. | MEG | 1 | | | | | | 2 | 45 | HILL K. | VCMM | 3 |
| | | | | | | | | | | 3 | 18 | STERN L. | KDM | 2 |
| | | | | | | | | | | 4 | 25 | ABGRALL N. | RVC | 1 |

| Classement Général | | | | | | | | | |
|--------------------|-----|------------|------|-----|-----|-----|-------------------|-----|-----|
| Pl. | Dos | Nom Prénom | Eq. | Pts | Pl. | Dos | Nom Prénom | Eq. | Pts |
| 1 | 42 | MULLER S. | MEG | 8 | 5 | 25 | ABGRALL N. | RVC | 1 |
| 2 | 13 | MAULAND T. | KDM | 6 | 6 | 30 | POPE S. | RVC | 1 |
| 3 | 45 | HILL K. | VCMM | 3 | 7 | 72 | SCHOENENBERGER C. | OCF | 1 |
| 4 | 18 | STERN L. | KDM | 2 | | | | | |



Classement Par Equipe

Classement de l'Etape par Equipe

| Pl. | Equipe | Nat | Temps | TPl. | Coueurs | Pl. | Equipe | Nat | Temps | TPl. | Coueurs |
|-----|---------------------------------|-----|----------|------|--------------|-----|---------------------------------|------|----------|------|--------------|
| 1 | VZW KDM-PACK WOMEN CYCLING-TEAM | KDM | 7h04'59" | 14 | 18 16 17 | 8 | TEAM GRAND SUD CYCLISME FÉMININ | TGS | 7h14'48" | 106 | 77 74 75 |
| 2 | LADYNAMIPS RVC | RVC | 7h05'59" | 21 | 25 29 30 | 9 | WCC TEAM | WCC | 7h20'04" | 118 | 12 8 11 |
| 3 | MEGAMO VOSGES TEAM | MEG | 7h06'42" | 28 | 42 37 41 | 10 | OCCITANE CYCLISME FORMATION | OCF | 7h23'38" | 133 | 69 72 68 |
| 4 | LANESTER WOMEN MORBIHAN | LWM | 7h08'01" | 40 | 36 31 33 | 11 | VENDEE PIVETEAU BOIS | VPB | 7h42'09" | 164 | 85 87 86 |
| 5 | WV BREDAS | BRE | 7h10'16" | 65 | 19 21 23 | 12 | DES ROUES EN ELLES | DREE | 7h48'21" | 144 | 50 52 49 |
| 6 | CHAMBERY C. COMPETITION | CCC | 7h12'19" | 85 | 3 6 1 | 13 | HEXAGONE | HEX | 7h49'03" | 159 | 63 64 62 |
| 7 | MIXTE | MIX | 7h14'42" | 101 | 93 91 94 | | | | | | |

Classement Général par Equipe

| Pl. | Equipe | Nat | Temps | Temps | Pl. | Equipe | Nat | Temps | Temps |
|-----|---------------------------------|-----|-----------|----------|-----|---------------------------------|------|-----------|------------|
| 1 | VZW KDM-PACK WOMEN CYCLING-TEAM | KDM | 11h53'18" | | 8 | TEAM GRAND SUD CYCLISME FÉMININ | TGS | 12h05'40" | à 12'22" |
| 2 | LADYNAMIPS RVC | RVC | 11h54'35" | à 01'17" | 9 | WCC TEAM | WCC | 12h09'58" | à 16'40" |
| 3 | MEGAMO VOSGES TEAM | MEG | 11h55'25" | à 02'07" | 10 | OCCITANE CYCLISME FORMATION | OCF | 12h14'00" | à 20'42" |
| 4 | LANESTER WOMEN MORBIHAN | LWM | 11h56'34" | à 03'16" | 11 | HEXAGONE | HEX | 12h39'47" | à 46'29" |
| 5 | WV BREDAS | BRE | 12h00'27" | à 07'09" | 12 | DES ROUES EN ELLES | DREE | 12h41'25" | à 48'07" |
| 6 | CHAMBERY C. COMPETITION | CCC | 12h01'53" | à 08'35" | 13 | VENDEE PIVETEAU BOIS | VPB | 12h55'39" | à 1h02'21" |
| 7 | MIXTE | MIX | 12h03'48" | à 10'30" | | | | | |

Communiqué du Jury des Commissaires n°2

Rien à signaler / Nothing to report

Le Jury des commissaires