

22^{ème} TOUR CYCLISTE FÉMININ INTERNATIONAL DE L'ARDÈCHE



3 au 8 Septembre 2024

3/09 : St-Fortunat-sur-Eyrieux > Beauchastel

4/09 : Tournon-sur-Rhône > Mauves

5/09 : Avignon > Bollène

6/09 : Goudargues > Méjannes-le-Clap

7/09 : La Canourgue > Mont Lozère

8/09 : Le Pouzin > Privas

Résultats

5ème étape La Canourgue - Mont Lozère



Stands, démonstrations, expositions dans les «Villages du Tour» sur les départs et arrivées par les associations locales engagées dans les LUTTES CONTRE les Cancers, contre les violences faites aux Femmes, la pollution des rivières, les Gaspillages en tous genres, pour l'égalité Hommes/Femmes, la protection des rivières et océans, le tri sélectif, le handicap invisible et la prise de conscience de l'urgence climatique.



TCFIA.COM



22ème Tour Cycliste Féminin International de l'Ardèche



Photo Finish

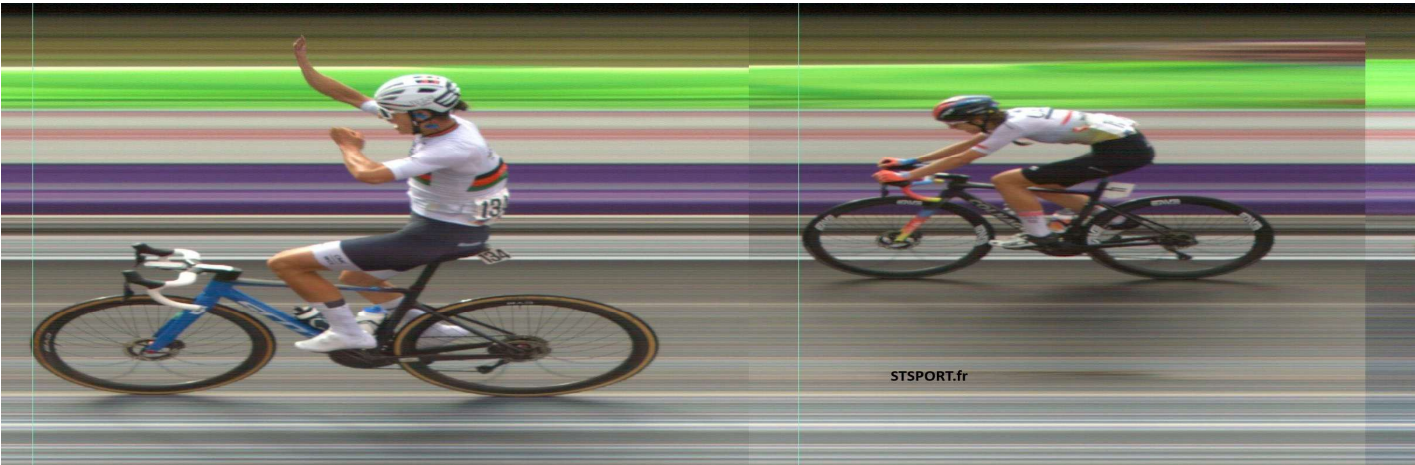

22ème Tour Cycliste Féminin International de l'Ardèche



Tableau d'honneur après
5ème étape La Canourgue - Mont Lozère

<div>Vainqueur d'étape</div> <div></div> <div>134 - Fariba HASHIMI WCC TEAM</div>	<div>Classement Général aux Temps</div> <div>Maillot Rose</div> <div></div> <div>41 - Thalita DE JONG LOTTO DSTNY LADIES</div>	
<div>Classement par Points</div> <div>Maillot Vert</div> <div></div> <div>Leader 41 - Thalita DE JONG LOTTO DSTNY LADIES</div> <div>Porteur 11 - Dominika WLODARCZYK UAE DEVELOPMENT TEAM</div>	<div>Classement de la Montagne</div> <div>Maillot à Pois</div> <div></div> <div>Leader 41 - Thalita DE JONG LOTTO DSTNY LADIES</div> <div>Porteur 134 - Fariba HASHIMI WCC TEAM</div>	<div>Classement Général des Jeunes</div> <div>Maillot Blanc</div> <div></div> <div>Leader 51 - Marion BUNEL ST MICHEL - MAVIC - AUBER93</div> <div>Porteur 51 - Marion BUNEL ST MICHEL - MAVIC - AUBER93</div>
<div>Classement des Rushs</div> <div>Maillot Violet</div> <div></div> <div>Leader 41 - Thalita DE JONG LOTTO DSTNY LADIES</div> <div>Porteur 135 - Juliana LONDOÑO DAVID WCC TEAM</div>	<div>Combatif</div> <div>Maillot Rouge</div> <div></div> <div>Leader 134 - Fariba HASHIMI WCC TEAM</div>	
<div>Classement Général par Equipe</div> <div></div> <div>LABORAL KUTXA - FUNDACION EUSKADI</div>		

Résultats & live transpondeurs



Site Officiel



<https://tcfia.com/>



Classement Etape



Samedi 07 Septembre

Délai : 20% | 39'02"

Moyenne du premier 31,906 km/h pour 103,75 km

Pl.	Dos	Nom Prénom	Eq.	Temps	Bo	Pe	Pl.	Dos	Nom Prénom	Eq.	Temps	Bo	Pe
1	134	* HASHIMI Fariba (AFG)	WCC	3h15'06"			56	92	NERLO Aurela (POL)	WIN	à 14'08"		
2	11	WLODARCZYK Dominika (POL)	UDT	à 05"			57	112	KOLESAVA Anastasiya (--)	CSG	"		
3	41	DE JONG Thalita (NED)	LDL	à 24"			58	94	ABGRALL Noemie (FRA)	WIN	"		
4	74	* SQUIBAN Maeva (FRA)	ARK	à 33"			59	45	GIELKENS Esmée (BEL)	LDL	à 14'23"		
5	55	LE MOUEL Celia (FRA)	AUB	à 35"			60	6	DUVAL Eugénie (FRA)	FST	"		
6	51	* BUNEL Marion (FRA)	AUB	à 37"			61	96	VALENTIN Constance (FRA)	WIN	à 15'39"		
7	3	CURINIER Léa (FRA)	FST	à 42"			62	154	VENTKER Lydia (GER)	MXR	à 16'29"		
8	31	OSTOLAZA ZABALA Usoa (ESP)	LKF	à 49"			63	176	JANSEN Noa (NED)	LJA	à 17'34"		
9	102	GONTOVA Nadia (CAN)	DNA	à 57"			64	144	* KIEKENS Cleo (BEL)	CHE	"		
10	62	* ROLDAN Mara (CAN)	CYN	à 01'02"			65	143	BEX Nathalie (BEL)	CHE	"		
11	82	TRINCA COLONEL Monica (ITA)	BPk	à 01'04"			66	193	MEERTENS Lone (BEL)	PRO	"		
12	91	PEREKITKO Karolina (POL)	WIN	à 01'08"			67	174	VITILLO Matilde (ITA)	LJA	"		
13	181	THOMAS Ségolène (FRA)	KGE	"			68	191	* BOSKAMP Lente (NED)	PRO	"		
14	231	* JANSEN Eline (NED)	VWT	à 01'15"			69	183	JONCHERAY Victoire (FRA)	KGE	"		
15	113	* ROBERTS Awen (GBR)	CSG	à 01'17"			70	236	VAN BOKHOVEN Julia (NED)	VWT	à 17'37"		
16	103	VAN DAM Sarah (CAN)	DNA	"			71	232	DIJKSTRA Anneke (NED)	VWT	"		
17	4	BUJSMAN Nina (NED)	FST	à 01'20"			72	116	* BACKSTEDT Zoe (GBR)	CSG	"		
18	34	SILVESTRI Debora (ITA)	LKF	"			73	136	* LEBEDZ Dziyana (--)	WCC	à 19'30"		
19	235	* MOLENAAR Laura (NED)	VWT	à 02'05"			74	172	* SCHMID Kaia (USA)	LJA	"		
20	53	MIERMONT Dilyxine (FRA)	AUB	à 02'06"			75	215	* SHAW Eilidh (GBR)	ART	"		
21	73	* RYO Titia (FRA)	ARK	"			76	131	ABDULLAEVA Shakhnoza (UZB)	WCC	"		
22	24	KOPPENBURG Clara (GER)	EOC	à 02'08"			77	76	* TREGOUET Maurene (FRA)	ARK	"		
23	122	ESPINOLA SALINAS Agua Marina (PAR)	PVA	"			78	14	* PELLEGRINI Francesca (ITA)	UDT	"		
24	54	* FAHY Camille (FRA)	AUB	à 02'10"			79	36	OYARBIDE JIMENEZ Lourdes (ESP)	LKF	"		
25	32	QUAGLIOTTO Nadia (ITA)	LKF	à 02'41"			80	22	KESSLER Nina (NED)	EOC	"		
26	133	HASHIMI Yulduz (AFG)	WCC	à 02'47"			81	171	* JEFFERS Emma (GBR)	LJA	"		
27	204	* RUFFILLI Vittoria (ITA)	KWT	à 02'51"			82	56	* RONDEL Lea (FRA)	AUB	à 19'38"		
28	83	* VALTULINI Elisa (ITA)	BPk	à 02'58"			83	105	POIDEVIN Sara (CAN)	DNA	à 20'19"		
29	15	* ZWAAN Sophia (NED)	UDT	à 03'08"			84	216	* BOND Keira (USA)	ART	"		
30	234	SCHOENS Quinty (NED)	VWT	"			85	132	NZAYISENGA Valentine (RWA)	WCC	à 21'05"		
31	192	VEERMAN Deborah (NED)	PRO	"			86	95	* NORMAND Florence (CAN)	WIN	à 21'41"		
32	182	YAPURA PLAZA Anabel (ARG)	KGE	"			87	46	* SCOTT Samantha (USA)	LDL	à 21'53"		
33	93	ALLIONE Marine (FRA)	WIN	à 03'17"			88	225	HARRIS Lucy (GBR)	FLR	à 22'20"		
34	1	WIEL Jade (FRA)	FST	"			89	206	* PAPO Alice (ITA)	KWT	à 23'29"		
35	203	* GIULIANI Giulia (ITA)	KWT	à 03'53"			90	165	van ZEELST Lieke (NED)	GKR	à 24'43"		
36	184	* MILETTE Laury (CAN)	KGE	à 04'27"			91	166	MOS Anniek (NED)	GKR	à 25'03"		
37	35	* VADILLO CRESPO Eneritz (ESP)	LKF	à 04'41"			92	175	* HESTERS Hélène (BEL)	LJA	"		
38	142	WATTS Emily (AUS)	CHE	"			93	222	DEW Bexy (GBR)	FLR	à 31'36"		
39	61	MANGAN Fiona (IRL)	CYN	"			94	63	MRUGAL Allison (USA)	CYN	"		
40	13	PIERGIOVANNI Federica (ITA)	UDT	à 04'53"			95	146	ERIKSEN Malin (NOR)	CHE	à 36'41"		
41	65	* DAVIS Kayla (USA)	CYN	à 07'15"			96	115	INGABIRE Diane (RWA)	CSG	à 37'03"		
42	186	GEBRU Eyeru Tesfoam (REF)	KGE	à 08'07"			DNF	2	VERHULST WILD Gladys (FRA)	FST			
43	152	FUCHS Lea (SUI)	MXR	"			DNF	12	KUMIEGA Karolina (POL)	UDT			
44	33	MENESES GONZALEZ Jessenia Alejandra (COL)	LKF	"			DNF	52	GUILMAN Victorie (FRA)	AUB			
45	135	* LONDOÑO DAVID Juliana (COL)	WCC	"			DNF	71	CAVALLAR Valentina (AUT)	ARK			
46	42	VAN DE GUCHTE Quinty (NED)	LDL	"			DNF	72	CLAES Lotte (BEL)	ARK			
47	85	CIPRIANI Carmela (ITA)	BPk	à 08'30"			DNF	75	COLJÉ Maaïke (NED)	ARK			
48	86	* CAGNAZZO Irene (ITA)	BPk	à 08'43"			DNF	101	PENUELA MARTINEZ Diana Carolina (COL)	DNA			
49	145	NILSSON Hanna (SWE)	CHE	à 08'54"			DNF	106	RAUWERDA Kaitlyn (CAN)	DNA			
50	25	ARMITAGE Megan (IRL)	EOC	à 10'24"			DNF	141	BRAAM Danique (NED)	CHE			
51	21	BORGHESI Letizia (ITA)	EOC	à 11'19"			DNF	164	BAKS Marissa (NED)	GKR			
52	66	FRYE Ashley (USA)	CYN	à 12'59"			DNF	195	* VAN BELLE Lisa (NED)	PRO			
53	214	* MORROW Beth (GBR)	ART	"		+20"	DNF	196	SELS Loes (BEL)	PRO			
54	26	QUINN Natalie (USA)	EOC	"			DNF	226	HEYWOOD Maddie (GBR)	FLR			
55	104	POWLESS Shayna (USA)	DNA	"			DNS	153	FOX Katharina (GER)	MXR			



Classement Général aux Temps



Samedi 07 Septembre

Moyenne du premier 35,926 km/h pour 415,63 km

Pl.	Dos	Nom Prénom	Eq.	Temps	Mil	Pl.	Dos	Nom Prénom	Eq.	Temps	Mil
1	41	DE JONG Thalita (NED)	LDL	11h34'08"	790	49	186	GEERU Eyeru Tesfoam (REF)	KGE	à 24'13"	000
2	51	*BUNEL Marion (FRA)	AUB	à 50"	400	50	92	NERLO Aurela (POL)	WIN	à 26'36"	730
3	82	TRINCA COLONEL Monica (ITA)	BPK	à 01'38"	390	51	96	VALENTIN Constance (FRA)	WIN	à 27'14"	350
4	34	SILVESTRI Debora (ITA)	LKF	à 01'53"	620	52	26	QUINN Natalie (USA)	EOC	à 28'21"	250
5	74	*SQUIBAN Maeva (FRA)	ARK	à 02'03"	240	53	66	FRYE Ashley (USA)	CYN	à 29'48"	450
6	11	WLODARCZYK Dominika (POL)	UDT	à 02'23"	890	54	145	NILSSON Hanna (SWE)	CHE	à 30'07"	090
7	91	PEREKITKO Karolina (POL)	WIN	à 02'30"	680	55	176	JANSEN Noa (NED)	LJA	à 32'47"	880
8	102	GONTOVA Nadia (CAN)	DNA	à 03'54"	250	56	104	POWLESS Shayna (USA)	DNA	à 33'05"	680
9	3	CURINIER Léa (FRA)	FST	à 04'42"	720	57	232	DIJKSTRA Anneke (NED)	VWT	à 34'37"	540
10	103	VAN DAM Sarah (CAN)	DNA	à 04'45"	450	58	154	VENTKER Lydia (GER)	MXR	à 35'18"	140
11	31	OSTOLAZA ZABALA Usoa (ESP)	LKF	à 04'59"	830	59	183	JONCHERAY Victoire (FRA)	KGE	à 35'26"	330
12	4	BUIJSMAN Nina (NED)	FST	à 06'03"	270	60	122	ESPINOLA SALINAS Agua Marina (PAR)	PVA	à 36'33"	790
13	53	MIERMONT Dilyxine (FRA)	AUB	à 06'28"	060	61	206	*PAPO Alice (ITA)	KWT	à 36'43"	500
14	73	*RYO Titia (FRA)	ARK	à 06'45"	560	62	22	KESSLER Nina (NED)	EOC	à 38'06"	610
15	1	WIEL Jade (FRA)	FST	à 07'58"	580	63	45	GIELKENS Esmée (BEL)	LDL	à 39'06"	430
16	62	*ROLDAN Mara (CAN)	CYN	à 08'16"	740	64	94	ABGRALL Noemie (FRA)	WIN	à 39'08"	490
17	24	KOPPENBURG Clara (GER)	EOC	à 08'32"	270	65	174	VITILLO Matilde (ITA)	LJA	à 42'11"	080
18	32	QUAGLIOTTO Nadia (ITA)	LKF	à 09'21"	710	66	65	*DAVIS Kayla (USA)	CYN	à 43'30"	360
19	235	*MOLENAAR Laura (NED)	VWT	à 11'53"	350	67	36	OYARBIDE JIMENEZ Lourdes (ESP)	LKF	à 44'02"	150
20	13	PIERGIOVANNI Federica (ITA)	UDT	à 12'27"	350	68	6	DUVAL Eugénie (FRA)	FST	à 44'03"	880
21	181	THOMAS Ségolène (FRA)	KGE	à 12'45"	850	69	216	*BOND Keira (USA)	ART	à 44'31"	930
22	83	*VALTULINI Elisa (ITA)	BPK	à 13'59"	170	70	14	*PELLEGRINI Francesca (ITA)	UDT	à 44'36"	960
23	54	*FAHY Camille (FRA)	AUB	à 14'28"	810	71	56	*RONDEL Lea (FRA)	AUB	à 44'55"	210
24	203	*GIULIANI Giulia (ITA)	KWT	à 15'22"	060	72	236	VAN BOKHOVEN Julia (NED)	VWT	à 45'12"	510
25	55	LE MOUËL Celia (FRA)	AUB	à 15'26"	620	73	116	*BACKSTEDT Zoe (GBR)	CSG	à 45'18"	530
26	142	WATTS Emily (AUS)	CHE	à 16'42"	000	74	214	*MORROW Beth (GBR)	ART	à 46'47"	990
27	134	*HASHIMI Fariba (AFG)	WCC	à 17'08"	470	75	76	*TREGOUET Maurene (FRA)	ARK	à 46'53"	650
28	93	ALLIONE Marine (FRA)	WIN	à 17'47"	380	76	105	POIDEVIN Sara (CAN)	DNA	à 47'37"	370
29	35	*VADILLO CRESPO Eneritz (ESP)	LKF	à 17'59"	680	77	172	*SCHMID Kaia (USA)	LJA	à 47'41"	130
30	152	FUCHS Lea (SUI)	MXR	à 18'00"	590	78	143	BEX Nathalie (BEL)	CHE	à 47'57"	990
31	231	*JANSEN Eline (NED)	VWT	à 18'11"	220	79	191	*BOSKAMP Lente (NED)	PRO	à 50'15"	870
32	192	VEERMAN Deborah (NED)	PRO	à 18'12"	520	80	95	*NORMAND Florence (CAN)	WIN	à 50'19"	950
33	135	*LONDOÑO DAVID Juliana (COL)	WCC	à 18'33"	160	81	144	*KIEKENS Cleo (BEL)	CHE	à 50'37"	930
34	133	HASHIMI Yuldaz (AFG)	WCC	à 18'43"	050	82	215	*SHAW Eilidh (GBR)	ART	à 54'33"	540
35	112	KOLESAVA Anastasiya (--)	CSG	à 18'57"	650	83	136	*LEBEDZ Dzyana (--)	WCC	à 55'53"	910
36	85	CIPRIANI Carmela (ITA)	BPK	à 19'20"	110	84	193	MEERTENS Lone (BEL)	PRO	à 56'32"	290
37	33	MENESES GONZALEZ Jessenia Alejandra (C	LKF	à 19'42"	950	85	131	ABDULLAEVA Shakhnoza (UZB)	WCC	à 56'35"	740
38	184	*MILETTE Laury (CAN)	KGE	à 20'36"	580	86	171	*JEFFERS Emma (GBR)	LJA	à 56'36"	700
39	113	*ROBERTS Awen (GBR)	CSG	à 20'41"	020	87	46	*SCOTT Samantha (USA)	LDL	à 1h02'14"	320
40	21	BORGHESI Letizia (ITA)	EOC	à 20'43"	730	88	63	MRUGAL Allison (USA)	CYN	à 1h04'01"	670
41	61	MANGAN Fiona (IRL)	CYN	à 20'51"	770	89	225	HARRIS Lucy (GBR)	FLR	à 1h05'32"	050
42	182	YAPURA PLAZA Anabel (ARG)	KGE	à 22'30"	380	90	175	*HESTERS Hélène (BEL)	LJA	à 1h08'16"	620
43	86	*CAGNAZZO Irene (ITA)	BPK	à 22'35"	410	91	222	DEW Bexy (GBR)	FLR	à 1h09'26"	320
44	234	SCHOENS Quinty (NED)	VWT	à 22'57"	100	92	166	MOS Anniek (NED)	GKR	à 1h10'09"	930
45	204	*RUFFILLI Vittoria (ITA)	KWT	à 23'17"	140	93	165	van ZEELST Lieke (NED)	GKR	à 1h10'55"	430
46	42	VAN DE GUCHTE Quinty (NED)	LDL	à 23'29"	340	94	146	ERIKSEN Malin (NOR)	CHE	à 1h14'12"	440
47	25	ARMITAGE Megan (IRL)	EOC	à 23'53"	700	95	115	INGABIRE Diane (RWA)	CSG	à 1h15'48"	710
48	15	*ZWAAN Sophia (NED)	UDT	à 24'10"	620	96	132	NZAYISENGA Valentine (RWA)	WCC	à 1h18'58"	930



Classement Général des Jeunes



Samedi 07 Septembre

Moyenne du premier 35,883 km/h pour 415,63 km

Pl.	Dos	Nom Prénom	Eq.	Temps	Pl.	Dos	Nom Prénom	Eq.	Temps
1	51	BUNEL Marion	AUB	11h34'58"	18	206	PAP0 Alice	KWT	à 35'53"
2	74	SQUIBAN Maeva	ARK	à 01'13"	19	65	DAVIS Kayla	CYN	à 42'40"
3	73	RYO Titia	ARK	à 05'55"	20	216	BOND Keira	ART	à 43'41"
4	62	ROLDAN Mara	CYN	à 07'26"	21	14	PELLEGRINI Francesca	UDT	à 43'46"
5	235	MOLENAAR Laura	VWT	à 11'03"	22	56	RONDEL Lea	AUB	à 44'05"
6	83	VALTULINI Elisa	BPK	à 13'09"	23	116	BACKSTEDT Zoe	CSG	à 44'28"
7	54	FAHY Camille	AUB	à 13'38"	24	214	MORROW Beth	ART	à 45'57"
8	203	GIULIANI Giulia	KWT	à 14'32"	25	76	TREGOUET Maurene	ARK	à 46'03"
9	134	HASHIMI Fariba	WCC	à 16'18"	26	172	SCHMID Kaia	LJA	à 46'51"
10	35	VADILLO CRESPO Eneritz	LKF	à 17'09"	27	191	BOSKAMP Lente	PRO	à 49'25"
11	231	JANSEN Eline	VWT	à 17'21"	28	95	NORMAND Florence	WIN	à 49'29"
12	135	LONDOÑO DAVID Juliana	WCC	à 17'43"	29	144	KIEKENS Cleo	CHE	à 49'47"
13	184	MILETTE Laury	KGE	à 19'46"	30	215	SHAW Eilidh	ART	à 53'43"
14	113	ROBERTS Awen	CSG	à 19'51"	31	136	LEBEDZ Dziyana	WCC	à 55'03"
15	86	CAGNAZZO Irene	BPK	à 21'45"	32	171	JEFFERS Emma	LJA	à 55'46"
16	204	RUFFILLI Vittoria	KWT	à 22'27"	33	46	SCOTT Samantha	LDL	à 1h01'24"
17	15	ZWAAN Sophia	UDT	à 23'20"	34	175	HESTERS Hélène	LJA	à 1h07'26"



Classement par Points



Classement Etape

Pl.	Dos	Nom Prénom	Eq.	Pts	Pl.	Dos	Nom Prénom	Eq.	Pts
1	134	HASHIMI Fariba	WCC	15	6	51	BUNEL Marion	AUB	5
2	11	WLODARCZYK Dominika	UDT	10	7	3	CURINIER Léa	FST	4
3	41	DE JONG Thalita	LDL	8	8	31	OSTOLAZA ZABALA Usoa	LKF	3
4	74	SQUIBAN Maeva	ARK	7	9	102	GONTOVA Nadia	DNA	2
5	55	LE MOUEL Celia	AUB	6	10	62	ROLDAN Mara	CYN	1

Classement Général

Pl.	Dos	Nom Prénom	Eq.	Pts	Pl.	Dos	Nom Prénom	Eq.	Pts
1	41	DE JONG Thalita	LDL	51	13	32	QUAGLIOTTO Nadia	LKF	10
2	11	WLODARCZYK Dominika	UDT	31	14	231	JANSEN Eline	VWT	10
3	74	SQUIBAN Maeva	ARK	24	15	34	SILVESTRI Debora	LKF	8
4	4	BUIJSMAN Nina	FST	23	16	143	BEX Nathalie	CHE	7
5	103	VAN DAM Sarah	DNA	16	17	3	CURINIER Léa	FST	6
6	134	HASHIMI Fariba	WCC	15	18	62	ROLDAN Mara	CYN	5
7	102	GONTOVA Nadia	DNA	14	19	116	BACKSTEDT Zoe	CSG	5
8	31	OSTOLAZA ZABALA Usoa	LKF	13	20	1	WIEL Jade	FST	3
9	51	BUNEL Marion	AUB	12	21	54	FAHY Camille	AUB	2
10	82	TRINCA COLONEL Monica	BPK	12	22	21	BORGHESI Letizia	EOC	1
11	55	LE MOUEL Celia	AUB	12		236	VAN BOKHOVEN Julia	VWT	-3
12	91	PEREKITKO Karolina	WIN	10					



Classement de la Montagne



Lesquillou					Col de Montmirat					Col de la Loubière				
Pl.	Dos	Nom Prénom	Eq.	Pts	Pl.	Dos	Nom Prénom	Eq.	Pts	Pl.	Dos	Nom Prénom	Eq.	Pts
1	41	DE JONG T.	LDL	3	1	134	HASHIMI F.	WCC	6	1	134	HASHIMI F.	WCC	6
2	21	BORGHESI L.	EOC	2	2	41	DE JONG T.	LDL	4	2	11	WLODARCZYK D.	UDT	4
3	1	WIEL J.	FST	1	3	231	JANSEN E.	VWT	3	3	3	CURINIER L.	FST	3
					4	33	MENESES GONZALEZ J.	LKF	2	4	55	LE MOUEL C.	AUB	2

Mont Lozère				
Pl.	Dos	Nom Prénom	Eq.	Pts
1	134	HASHIMI F.	WCC	10
2	11	WLODARCZYK D.	UDT	8
3	41	DE JONG T.	LDL	6
4	74	SQUIBAN M.	ARK	4
5	55	LE MOUEL C.	AUB	2

Classement Général

Pl.	Dos	Nom Prénom	Eq.	Pts	Pl.	Dos	Nom Prénom	Eq.	Pts
1	41	DE JONG T.	LDL	49	11	51	BUNEL M.	AUB	3
2	134	HASHIMI F.	WCC	29	12	34	SILVESTRI D.	LKF	3
3	11	WLODARCZYK D.	UDT	15	13	102	GONTOVA N.	DNA	2
4	31	OSTOLAZA ZABALA U.	LKF	8	14	83	VALTULINI E.	BPK	2
5	3	CURINIER L.	FST	7	15	33	MENESES GONZALEZ J.	LKF	2
6	82	TRINCA COLONEL M.	BPK	6	16	21	BORGHESI L.	EOC	2
7	74	SQUIBAN M.	ARK	5	17	1	WIEL J.	FST	1
8	231	JANSEN E.	VWT	5	18	4	BUIJSMAN N.	FST	1
9	91	PEREKITKO K.	WIN	4	19	92	NERLO A.	WIN	1
10	55	LE MOUEL C.	AUB	4	214	MORROW B.	ART	-2	



Classement des Rushs



Canoes la Cazette					Rouffiac-Ste-Bauzile					Chambre d'Hôte Combette				
Pl.	Dos	Nom Prénom	Eq.	Pts	Pl.	Dos	Nom Prénom	Eq.	Pts	Pl.	Dos	Nom Prénom	Eq.	Pts
1	41	DE JONG T.	LDL	5	1	134	HASHIMI F.	WCC	5	1	11	WLODARCZYK D.	UDT	5
2	135	LONDOÑO DAVID J.	WCC	3	2	3	CURINIER L.	FST	3	2	134	HASHIMI F.	WCC	3
3	21	BORGHESI L.	EOC	2	3	55	LE MOUEL C.	AUB	2	3	3	CURINIER L.	FST	2

Classement Général

Pl.	Dos	Nom Prénom	Eq.	Pts	Pl.	Dos	Nom Prénom	Eq.	Pts
1	41	DE JONG T.	LDL	28	8	85	CIPRIANI C.	BPK	5
2	135	LONDOÑO DAVID J.	WCC	17	9	232	DIJKSTRA A.	VWT	5
3	21	BORGHESI L.	EOC	17	10	3	CURINIER L.	FST	5
4	82	TRINCA COLONEL M.	BPK	11	11	102	GONTOVA N.	DNA	3
5	134	HASHIMI F.	WCC	8	12	51	BUNEL M.	AUB	2
6	11	WLODARCZYK D.	UDT	5	13	4	BUIJSMAN N.	FST	2
7	31	OSTOLAZA ZABALA U.	LKF	5	14	55	LE MOUEL C.	AUB	2



Classement Par Equipe



Classement de l'Etape par Equipe

Pl.	Equipe	Nat	Temps	TPI.	Coueurs	Pl.	Equipe	Nat	Temps	TPI.	Coueurs
1	ST MICHEL - MAVIC - AUBER93	AUB	9h48'36"	31	55 51 53	11	Winspace	WIN	10h03'51"	101	91 93 92
2	LABORAL KUTXA - FUNDACION EUSKADI	LKF	9h50'08"	51	31 34 32	12	ARKEA - B&B HOTELS WOMEN	ARK	10h07'27"	102	74 73 76
3	FDJ-SUEZ	FST	9h50'37"	58	3 4 1	13	LOTTO DSTNY LADIES	LDL	10h08'12"	108	41 42 45
4	VOLKERWESSELS CYCLING TEAM	VWT	9h51'46"	63	231 235 234	14	EF - OATLY - CANNONDALE	EOC	10h09'09"	123	24 25 21
5	UAE DEVELOPMENT TEAM	UDT	9h53'24"	71	11 15 13	15	A.S.D. K2 WOMEN TEAM	KWT	10h15'31"	151	204 203 206
6	TEAM KOMUGI - GRAND EST	KGE	9h54'01"	81	181 182 184	16	CHEVALMEIRE	CHE	10h16'27"	151	142 145 144
7	WCC TEAM	WCC	9h56'12"	72	134 133 135	17	CANYON//SRAM GENERATION	CSG	10h18'20"	144	113 112 116
8	BEPINK - BONGIOANNI	BPK	9h57'50"	86	82 83 85	18	PROXIMUS - CYCLIS CT	PRO	10h23'34"	165	192 193 191
9	CYNISCA CYCLING	CYN	9h58'16"	90	62 61 65	19	ALBA DEVELOPMENT ROAD TEAM	ART	10h38'06"	212	214 215 216
10	DNA PRO CYCLING	DNA	10h00'31"	80	102 103 104	20	LIV-ALULA-JAYCO	LJA	10h39'56"	204	176 174 172

Classement Général par Equipe

Pl.	Equipe	Nat	Temps	Temps	Pl.	Equipe	Nat	Temps	Temps
1	LABORAL KUTXA - FUNDACION EUSKADI	LKF	34h58'37"		11	TEAM KOMUGI - GRAND EST	KGE	35h29'40"	à 31'03"
2	ST MICHEL - MAVIC - AUBER93	AUB	35h01'00"	à 02'23"	12	WCC TEAM	WCC	35h35'34"	à 36'57"
3	FDJ-SUEZ	FST	35h01'07"	à 02'30"	13	CYNISCA CYCLING	CYN	35h35'35"	à 36'58"
4	ARKEA - B&B HOTELS WOMEN	ARK	35h06'39"	à 08'02"	14	LOTTO DSTNY LADIES	LDL	35h44'59"	à 46'22"
5	BEPINK - BONGIOANNI	BPK	35h13'45"	à 15'08"	15	A.S.D. K2 WOMEN TEAM	KWT	35h57'46"	à 59'09"
6	UAE DEVELOPMENT TEAM	UDT	35h15'43"	à 17'06"	16	CANYON//SRAM GENERATION	CSG	36h07'20"	à 1h08'43"
7	DNA PRO CYCLING	DNA	35h19'38"	à 21'01"	17	CHEVALMEIRE	CHE	36h09'08"	à 1h10'31"
8	Winspace	WIN	35h20'35"	à 21'58"	18	LIV-ALULA-JAYCO	LJA	36h38'42"	à 1h40'05"
9	EF - OATLY - CANNONDALE	EOC	35h20'51"	à 22'14"	19	PROXIMUS - CYCLIS CT	PRO	36h41'04"	à 1h42'27"
10	VOLKERWESSELS CYCLING TEAM	VWT	35h29'31"	à 30'54"	20	ALBA DEVELOPMENT ROAD TEAM	ART	37h07'55"	à 2h09'18"

Ordre des Voitures

Pl.	Equipe	Pl.	Equipe
1	LOTTO DSTNY LADIES	13	TEAM KOMUGI - GRAND EST
2	ST MICHEL - MAVIC - AUBER93	14	A.S.D. K2 WOMEN TEAM
3	BEPINK - BONGIOANNI	15	CHEVALMEIRE
4	LABORAL KUTXA - FUNDACION EUSKADI	16	WCC TEAM
5	ARKEA - B&B HOTELS WOMEN	17	MAXX-SOLAR ROSE WOMEN RACING
6	UAE DEVELOPMENT TEAM	18	PROXIMUS - CYCLIS CT
7	Winspace	19	CANYON//SRAM GENERATION
8	DNA PRO CYCLING	20	LIV-ALULA-JAYCO
9	FDJ-SUEZ	21	PRIMEAU VÉLO-GROUPE ABADIE
10	CYNISCA CYCLING	22	ALBA DEVELOPMENT ROAD TEAM
11	EF - OATLY - CANNONDALE	23	PRO-NOCTIS - 200 ^e COFFEE - HARGREAVES CONTRACTING
12	VOLKERWESSELS CYCLING TEAM	24	GT KRUSH REBELLEASE

Horaire de présentation des équipes

Pl.	Equipe		Pl.	Equipe	
24	GT KRUSH REBELLEASE	12:23	12	EF - OATLY - CANNONDALE	12:59
23	PRO-NOCTIS - 200º COFFEE - HARGREAVES CONTRACTING	12:26	11	CYNISCA CYCLING	13:02
22	ALBA DEVELOPMENT ROAD TEAM	12:29	10	FDJ-SUEZ	13:05
21	PRIMEAU VÉLO-GROUPE ABADIE	12:32	9	DNA PRO CYCLING	13:08
20	LIV-ALULA-JAYCO	12:35	8	Winspace	13:11
19	CANYON//SRAM GENERATION	12:38	7	ARKEA - B&B HOTELS WOMEN	13:14
18	PROXIMUS - CYCLIS CT	12:41	6	BEPINK - BONGIOANNI	13:17
17	MAXX-SOLAR ROSE WOMEN RACING	12:44	5	LABORAL KUTXA - FUNDACION EUSKADI	13:20
16	CHEVALMEIRE	12:47	4	ST MICHEL - MAVIC - AUBER93	13:23
15	A.S.D. K2 WOMEN TEAM	12:50	3	WCC TEAM	13:26
14	TEAM KOMUGI - GRAND EST	12:53	2	UAE DEVELOPMENT TEAM	13:29
13	VOLKERWESSELS CYCLING TEAM	12:56	1	LOTTO DSTNY LADIES	13:32

Communiqué des commissaires Communique of the Commissaires panel

22ème Tour Cycliste Féminin International de l'ardèche

Du 03.09.24 au 08.09.24

Communiqué N°7 (Etape/Stage 5) du 07.09.24

2.12.007-4.7

*Abri derrière un véhicule ou prise du sillage d'un véhicule.
Epreuves par étapes.
Sheltering behind or taking advantage of the slipstream of a vehicle.
Stage race.*

214- MORROW Beth - ALBA DEVELOPMENT ROAD TEAM - 10084187694

Amende de 50CHF - 2 Points au classement UCI - 2 Points au classement des GPM - 20" de pénalité
Fine of 50CHF - 2 Points at UCI ranking - 2 Points at mountain classification - 20" penalty

DS- LYONS Bob - ALBA DEVELOPMENT ROAD TEAM - 10018150805

Amende de 100CHF
Fine of 100CHF

Ravitaillement / Feeding

*Pour l'étape 6, le ravitaillement sera ouvert du kilomètre 0 et sera terminé à 10 kilomètres de l'arrivée
For stage 6, feeding will be open from kilometer 0 and will be closed at 10 kilometers from the finish*

Le jury des commissaires / Commissaires panel

Communiqué du prestataire Chronométrage

Retour des transpondeurs :

le retour des transpondeurs se fera sur la ligne d'arrivée au camion commissaires.

Return of transponders :

The return of the transponders will take place at the finish line.

Grille pour la 6ème étape Le Pouzin - Privas

FDJ-SUEZ	1 WIEL Jade (FRA) 15ème à 07'58" G:1pts S:3pts J:nc		3 CURINIER Léa (FRA) 9ème à 04'42" G:7pts S:6pts J:nc	4 BUJSMAN Nina (NED) 12ème à 06'03" G:1pts S:23pts J:nc		6 DUVAL Eugénie (FRA) 68ème à 44'03" G:nc S:nc J:nc
UAE DEVELOPMENT TEAM	11 WLODARCZYK Dominika (POL) 6ème à 02'23" G:15pts S:31pts J:nc		13 PIERGIOVANNI Federica (ITA) 20ème à 12'27" G:nc S:nc J:nc	14 * PELLEGRINI Francesca (ITA) 70ème à 44'36" G:nc S:nc J:21ème à 43'46"	15 * ZWAAN Sophia (NED) 48ème à 24'10" G:nc S:nc J:17ème à 23'20"	
EF - OATLY - CANNONDALE	21 BORGHESI Letizia (ITA) 40ème à 20'43" G:2pts S:13pts J:nc	22 KESSLER Nina (NED) 62ème à 38'06" G:nc S:nc J:nc		24 KOPPENBURG Clara (GER) 17ème à 08'32" G:nc S:nc J:nc	25 ARMITAGE Megan (IRL) 47ème à 23'53" G:nc S:nc J:nc	26 QUINN Natalie (USA) 52ème à 28'21" G:nc S:nc J:nc
LABORAL KUTXA - FUNDACION EUSKADI	31 OSTOLAZA ZABALA Usoa (ESP) 11ème à 04'59" G:8pts S:13pts J:nc	32 QUAGLIOTTO Nadia (ITA) 18ème à 09'21" G:nc S:10pts J:nc	33 MENESES GONZALEZ Jessenia Alejandra (COL) 37ème à 19'42" G:2pts S:nc J:nc	34 SILVESTRI Debora (ITA) 4ème à 01'53" G:3pts S:8pts J:nc	35 * VADILLO CRESPO Eneritz (ESP) 29ème à 17'59" G:nc S:nc J:10ème à 17'09"	36 OYARBIDE JIMENEZ Lourdes (ESP) 67ème à 44'02" G:nc S:nc J:nc
LOTTO DSTNY LADIES	41 DE JONG Thalita (NED) 1er G:49pts S:51pts J:nc	42 VAN DE GUCHTE Quinty (NED) 46ème à 23'29" G:nc S:nc J:nc			45 GIELKENS Esmée (BEL) 63ème à 39'06" G:nc S:nc J:nc	46 * SCOTT Samantha (USA) 87ème à 1h02'14" G:nc S:nc J:33ème à 1h01'24"
ST MICHEL - MAVIC - AUBER93	51 * BUNEL Marion (FRA) 2ème à 50" G:3pts S:12pts J:1er 11h34'58"		53 MIERMONT Dilyxine (FRA) 13ème à 06'28" G:nc S:nc J:nc	54 * FAHY Camille (FRA) 23ème à 14'28" G:nc S:2pts J:7ème à 13'38"	55 LE MOUEL Celia (FRA) 25ème à 15'26" G:4pts S:12pts J:nc	56 * RONDEL Lea (FRA) 71ème à 44'55" G:nc S:nc J:22ème à 44'05"
CYNISCA CYCLING	61 MANGAN Fiona (IRL) 41ème à 20'51" G:nc S:nc J:nc	62 * ROLDAN Mara (CAN) 16ème à 08'16" G:nc S:5pts J:4ème à 07'26"	63 MRUGAL Allison (USA) 88ème à 1h04'01" G:nc S:nc J:nc		65 * DAVIS Kayla (USA) 66ème à 43'30" G:nc S:nc J:19ème à 42'40"	66 FRYE Ashley (USA) 53ème à 29'48" G:nc S:nc J:nc
ARKEA - B&B HOTELS WOMEN			73 * RYO Titia (FRA) 14ème à 06'45" G:nc S:nc J:3ème à 05'55"	74 * SQUIBAN Maeva (FRA) 5ème à 02'03" G:5pts S:24pts J:2ème à 01'13"		76 * TREGOUET Maurene (FRA) 75ème à 46'53" G:nc S:nc J:25ème à 46'03"
BEPINK - BONGIOANNI		82 TRINCA COLONEL Monica (ITA) 3ème à 01'38" G:6pts S:12pts J:nc	83 * VALTULINI Elisa (ITA) 22ème à 13'59" G:2pts S:nc J:6ème à 13'09"		85 CIPRIANI Carmela (ITA) 36ème à 19'20" G:nc S:nc J:nc	86 * CAGNAZZO Irene (ITA) 43ème à 22'35" G:nc S:nc J:15ème à 21'45"
Winspace	91 PEREKITKO Karolina (POL) 7ème à 02'30" G:4pts S:10pts J:nc	92 NERLO Aurela (POL) 50ème à 26'36" G:1pts S:nc J:nc	93 ALLIONE Marine (FRA) 28ème à 17'47" G:nc S:nc J:nc	94 ABGRALL Noemie (FRA) 64ème à 39'08" G:nc S:nc J:nc	95 * NORMAND Florence (CAN) 80ème à 50'19" G:nc S:nc J:28ème à 49'29"	96 VALENTIN Constance (FRA) 51ème à 27'14" G:nc S:nc J:nc
DNA PRO CYCLING		102 GONTOVA Nadia (CAN) 8ème à 03'54" G:2pts S:14pts J:nc	103 VAN DAM Sarah (CAN) 10ème à 04'45" G:nc S:16pts J:nc	104 POWLESS Shayna (USA) 56ème à 47'37" G:nc S:nc J:nc	105 POIDEVIN Sara (CAN) 76ème à 47'37" G:nc S:nc J:nc	
CANYON/SRAM GENERATION		112 KOLESAVA Anastasiya (--) 35ème à 18'57" G:nc S:nc J:nc	113 * ROBERTS Awen (GBR) 39ème à 20'41" G:nc S:nc J:14ème à 19'51"		115 INGABIRE Diane (RWA) 95ème à 1h15'48" G:nc S:nc J:nc	116 * BACKSTEDT Zoe (GBR) 73ème à 45'18" G:nc S:5pts J:23ème à 44'28"
PRIMEAU VÉLO-GROUPE ABADIE		122 ESPINOLA SALINAS Agua Marina (PAR) 60ème à 36'33" G:nc S:nc J:nc				
WCC TEAM	131 ABDULLAeva Shakhnoza (UZB) 85ème à 56'35" G:nc S:nc J:nc	132 NZAYISENGA Valentine (RWA) 96ème à 1h18'58" G:nc S:nc J:nc	133 HASHIMI Yulduz (AFG) 34ème à 18'43" G:nc S:nc J:nc	134 * HASHIMI Fariba (AFG) 27ème à 17'08" G:29pts S:15pts J:9ème à 16'18"	135 * LONDOÑO DAVID Juliana (COL) 33ème à 18'33" G:nc S:nc J:12ème à 17'43"	136 * LEBEDZ Dziyana (--) 83ème à 55'53" G:nc S:nc J:31ème à 55'03"
CHEVALMEIRE		142 WATTS Emily (AUS) 26ème à 16'42" G:nc S:nc J:nc	143 BEX Nathalie (BEL) 78ème à 50'37" G:nc S:7pts J:nc	144 * KIEKENS Cleo (BEL) 81ème à 50'37" G:nc S:nc J:29ème à 49'47"	145 NILSSON Hanna (SWE) 54ème à 30'07" G:nc S:nc J:nc	146 ERIKSEN Malin (NOR) 94ème à 1h14'12" G:nc S:nc J:nc
MAXX-SOLAR ROSE WOMEN RACING		152 FUCHS Lea (SUI) 30ème à 18'00" G:nc S:nc J:nc		154 VENTKER Lydia (GER) 58ème à 35'18" G:nc S:nc J:nc		
GT KRUSH REBELLEASE					165 van ZEELST Lieke (NED) 93ème à 1h10'55" G:nc S:nc J:nc	166 MOS Anniek (NED) 92ème à 1h10'09" G:nc S:nc J:nc
LIV-ALULA-JAYCO	171 * JEFFERS Emma (GBR) 86ème à 56'36" G:nc S:nc J:32ème à 55'46"	172 * SCHMID Kaia (USA) 77ème à 47'41" G:nc S:nc J:26ème à 46'51"		174 VITILLO Matilde (ITA) 65ème à 42'11" G:nc S:nc J:nc	175 * HESTERS Hélène (BEL) 90ème à 1h08'16" G:nc S:nc J:34ème à 1h07'26"	176 JANSEN Noa (NED) 55ème à 32'47" G:nc S:nc J:nc
TEAM KOMUGI - GRAND EST	181 THOMAS Ségolène (FRA) 21ème à 12'45" G:nc S:nc J:nc	182 YAPURA PLAZA Anabel (ARG) 42ème à 22'30" G:nc S:nc J:nc	183 JONCHERAY Victoire (FRA) 59ème à 35'26" G:nc S:nc J:nc	184 * MILETTE Laury (CAN) 38ème à 20'36" G:nc S:nc J:13ème à 19'46"		186 GEBRU Eyeru Tesfoam (REF) 49ème à 24'13" G:nc S:nc J:nc
PROXIMUS - CYCLIS CT	191 * BOSKAMP Lente (NED) 79ème à 50'15" G:nc S:nc J:27ème à 49'25"	192 VEERMAN Deborah (NED) 32ème à 18'12" G:nc S:nc J:nc	193 MEERTENS Lone (BEL) 84ème à 56'32" G:nc S:nc J:nc			
A.S.D. K2 WOMEN TEAM			203 * GIULIANI Giulia (ITA) 24ème à 15'22" G:nc S:nc J:8ème à 14'32"	204 * RUFFILLI Vittoria (ITA) 45ème à 23'17" G:nc S:nc J:16ème à 22'27"		206 * PAPO Alice (ITA) 61ème à 36'43" G:nc S:nc J:18ème à 35'53"
ALBA DEVELOPMENT ROAD TEAM				214 * MORROW Beth (GBR) 74ème à 46'47" G:2pts S:nc J:24ème à 45'57"	215 * SHAW Eilidh (GBR) 82ème à 54'33" G:nc S:nc J:30ème à 53'43"	216 * BOND Keira (USA) 69ème à 44'31" G:nc S:nc J:20ème à 43'41"
PRO-NOCTIS - 200° COFFEE - HARGREAVES CONTRACTING		222 DEW Bexy (GBR) 91ème à 1h09'26" G:nc S:nc J:nc			225 HARRIS Lucy (GBR) 89ème à 1h05'32" G:nc S:nc J:nc	
VOLKERWESSELS CYCLING TEAM	231 * JANSEN Eline (NED) 31ème à 18'11" G:5pts S:10pts J:11ème à 17'21"	232 DIJKSTRA Anneke (NED) 57ème à 34'37" G:nc S:nc J:nc		234 SCHOENS Quinty (NED) 44ème à 22'57" G:nc S:nc J:nc	235 * MOLENAAR Laura (NED) 45ème à 11'53" G:nc S:nc J:5ème à 11'03"	236 VAN BOKHOVEN Julia (NED) 72ème à 45'12" G:nc S:3pts J:nc